



studentischer Wahlausschuss der Universität Frankfurt am Main
an
die Mitglieder der Universität Frankfurt a. M.

Anja Gerbes, Vorsitzende
Hans-Georg v. Schweinichen, Schriftführer
Raoul Arias-Diaz, stellvertretender Vorsitzender
Studentischer Wahlausschuss der
Goethe-Universität

Geschäftsstelle (c/o AStA)
Studierendenhaus
Mertonstr. 26-28
60325 Frankfurt am Main

wahlen@asta.uni-frankfurt.de

Dienstag, der 04. Februar 2014

Vorläufiges amtliches Endergebnis der Wahlen zu den Fachschaftsräten / dem Rat des L-Netz 2014

Der studentische Wahlausschuss der Studierendenschaft der Universität Frankfurt am Main, hat am 04. Februar 2014 das vorläufige amtliche Endergebnis der Wahlen zum Studierendenparlament festgestellt.

Wahlanfechtung

Wahlanfechtungen sind nur innerhalb von sieben Tagen nach Bekanntgabe des vorläufigen amtlichen Wahlergebnisses möglich und können sich nur auf die ordnungsgemäße Durchführung der Wahl beziehen. Sie sind im AStA-Sekretariat (Studierendenhaus, Mertonstr. 26-28, Raum B2) zu Händen des Ältestenrats der Studierendenschaft schriftlich einzureichen.

Raoul Arias-Diaz, stellvertretender Vorsitzender des Wahlausschusses

Sitzverteilung FB 01 - FSR 2014

| Listennummer | Listenname | Stimmen | Rang | Prozent | Sitze |
|--------------|------------------|---------|------|---------|-------|
| 1 | Giraffen | 282 | 1 | 38,58% | 4 |
| 2 | LHG | 60 | 5 | 8,21% | 0 |
| 3 | Jusos | 153 | 2 | 20,93% | 2 |
| 4 | RCDS | 126 | 3 | 17,24% | 2 |
| 5 | kritische Jurist | 110 | 4 | 15,05% | 1 |

Gesamtstimmen:
Mandate:

767
9

Wahlberechtigte
Wahlbeteiligung

4524
16,95%

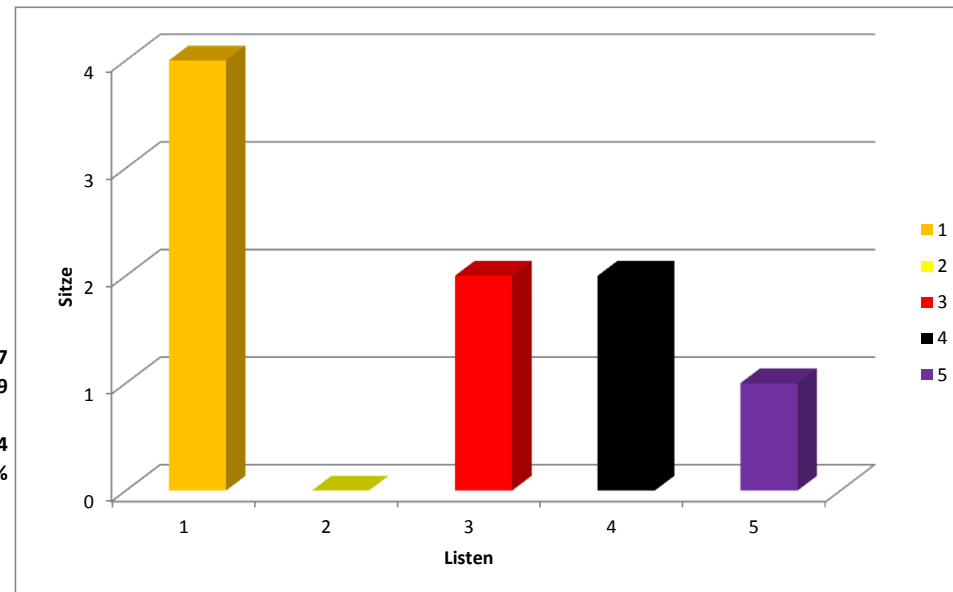

Sitzverteilung FB 02 FSR

| Listennummer | Listenname | Stimmen | Rang | Prozent | Sitze |
|--------------|---------------------------|---------|------|---------|-------|
| 1 | RCDS - Die StudentenUNION | 130 | 2 | 22,41% | 2 |
| 2 | WiWi | 364 | 1 | 62,76% | 6 |
| 3 | LHG | 86 | 3 | 14,83% | 1 |

Gesamtstimmen:
Mandate:

636
9

Wahlberechtigte
Wahlbeteiligung

4355
14,60%

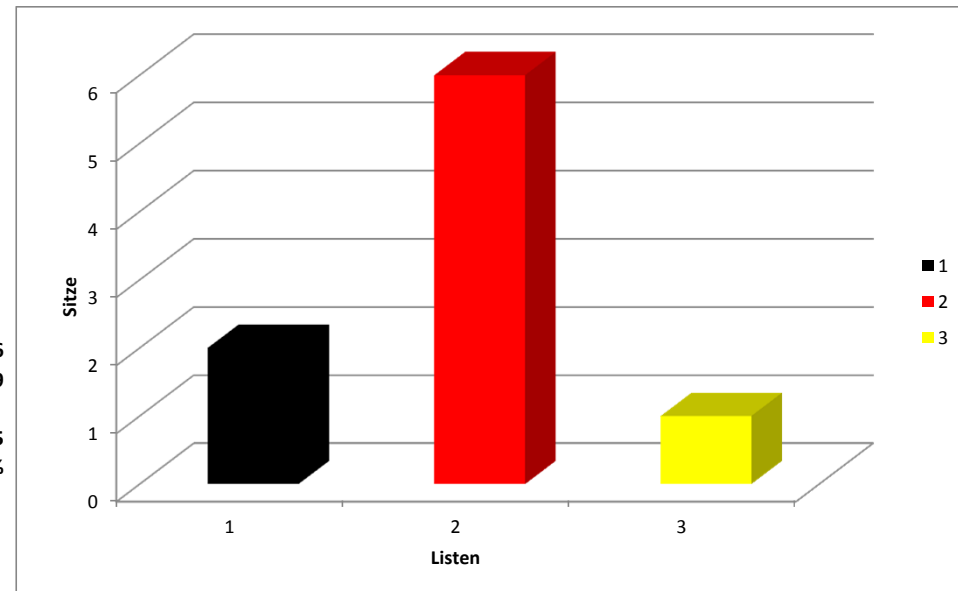

Sitzverteilung FB 03 FSR

| Listennummer | Listenname | Stimmen | Rang | Prozent | Sitze |
|--------------|-----------------------------|---------|------|---------|-------|
| 1 | Die aktive Fachschaftsliste | 415 | 1 | 54,46% | 5 |
| 2 | Jusos im Turm | 256 | 2 | 33,60% | 3 |
| 3 | LHG | 91 | 3 | 11,94% | 1 |

Gesamtstimmen:
Mandate:

Wahlberechtigte
Wahlbeteiligung

872
9
3694
23,61%

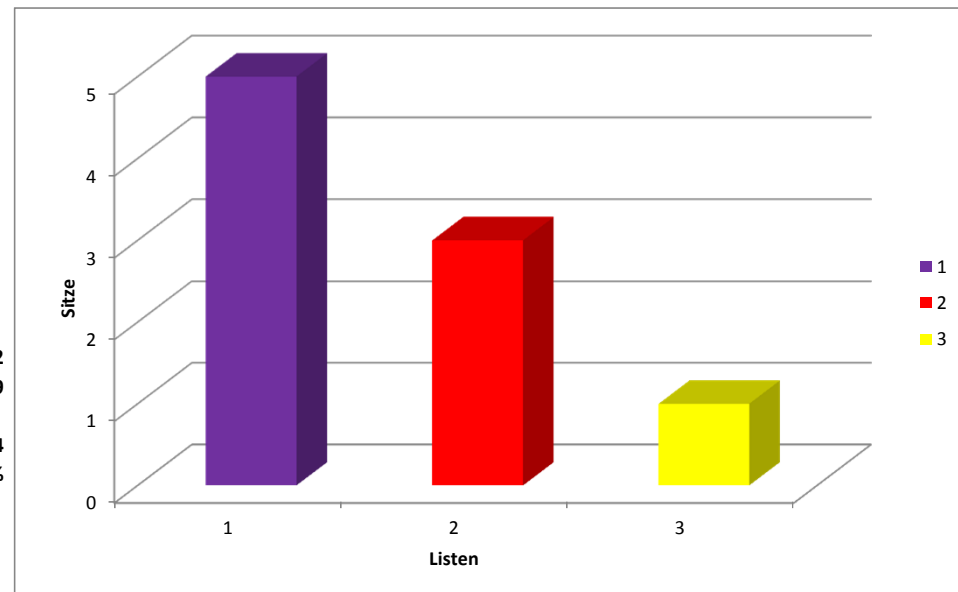

Stimmverteilung Personenwahl FB 04 FSR - "Lieblingsfachschaft"

| Platznummer | Person | Stimmen | Rang | Prozent |
|-------------|--------------------|---------|------|---------|
| 1 | Julian Schiller | 242 | 2 | 11,50% |
| 2 | Sorusch Vahidi | 236 | 4 | 11,21% |
| 3 | Lea Domke | 242 | 2 | 11,50% |
| 4 | Daniela Kohls | 218 | 7 | 10,36% |
| 5 | Jael Scherer | 226 | 6 | 10,74% |
| 6 | Helen Seitzer | 215 | 9 | 10,21% |
| 7 | Katharina Zink | 217 | 8 | 10,31% |
| 8 | Sophie Künstler | 228 | 5 | 10,83% |
| 9 | Daniel Katzenmaier | 281 | 1 | 13,35% |

Gesamtstimmen:

405

Mandate:

9

Wahlberechtigte

3545

Wahlbeteiligung

11,42%

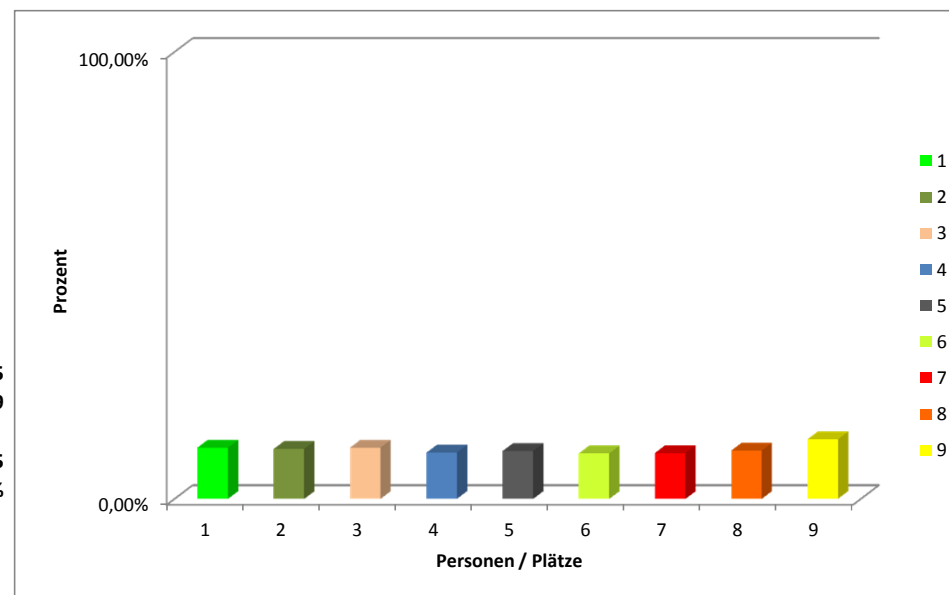

Stimmverteilung Personenwahl FB 05 FSR - "Yavis / Sport"

| Platznummer | Person | Stimmen | Rang | Prozent |
|-------------|-----------------------|---------|------|---------|
| 1 | Daniel Grigoleit | 137 | 1 | 13,74% |
| 2 | Patrick Duck | 119 | 6 | 11,94% |
| 3 | Mikel Bühring-Uhle | 135 | 2 | 13,54% |
| 4 | Marco Vree | 119 | 6 | 11,94% |
| 5 | Kerstin Gerstenberger | 124 | 3 | 12,44% |
| 6 | Sina Schwarz | 120 | 5 | 12,04% |
| 7 | Jasmin Schlax | 124 | 3 | 12,44% |
| 8 | Robin Iltzsche | 119 | 6 | 11,94% |
| 9 | 9a - 9b | 0 | 9 | 0,00% |

Gesamtstimmen:

221

Mandate:

9

Wahlberechtigte

2135

Wahlbeteiligung

10,35%

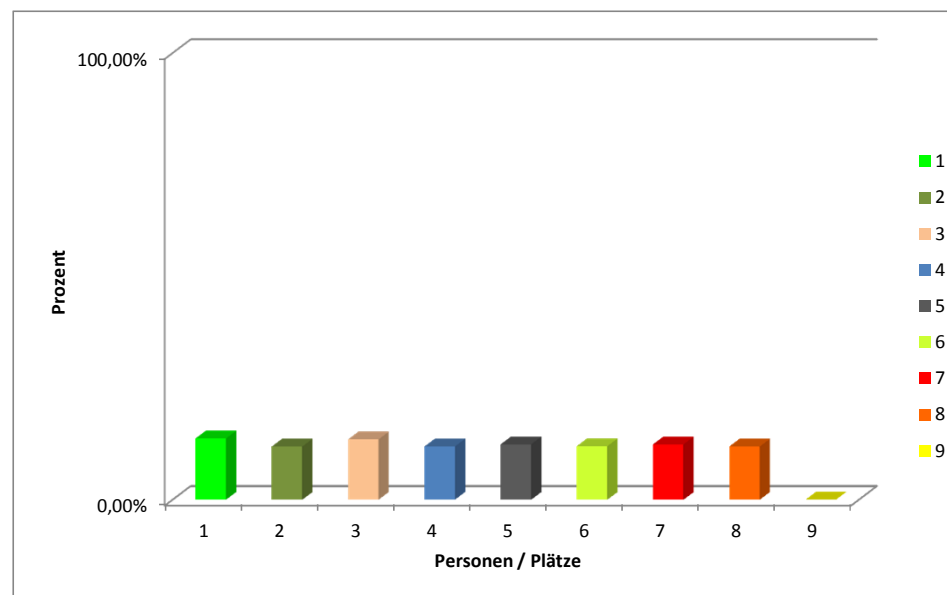

Stimmverteilung Personenwahl FB 06 FSR - "EtrV"

| Platznummer | Person | Stimmen | Rang | Prozent |
|-------------|----------------------|---------|------|---------|
| 1 | Volker Kautz | 48 | 4 | 19,51% |
| 2 | Steffanie Keller | 49 | 3 | 19,92% |
| 3 | Daniel Bahlschmieter | 51 | 1 | 20,73% |
| 4 | Claudia Tinaui | 47 | 5 | 19,11% |
| 5 | Florian Witzl | 51 | 1 | 20,73% |

Gesamtstimmen:
Mandate:

73
5

Wahlberechtigte
Wahlbeteiligung

600
12,17%

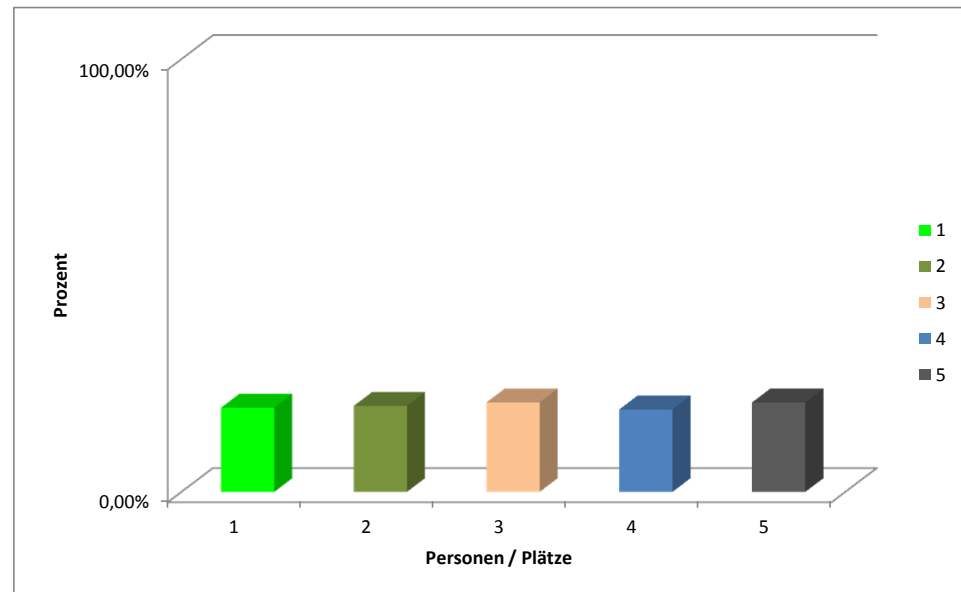

Stimmverteilung Personenwahl FB 07 FSR - "Wahlen Fachschafftsrat 07"

| Platznummer | Person | Stimmen | Rang | Prozent |
|-------------|------------------|---------|------|---------|
| 1 | Maria Ries | 24 | 2 | 20,51% |
| 2 | Kathrine Kreher | 26 | 1 | 22,22% |
| 3 | Alexander Ludwig | 23 | 3 | 19,66% |
| 4 | Bernd Strack | 21 | 5 | 17,95% |
| 5 | Matthias Böhn | 23 | 3 | 19,66% |

Gesamtstimmen: 31
Mandate: 5
Wahlberechtigte: 199
Wahlbeteiligung: 15,58%

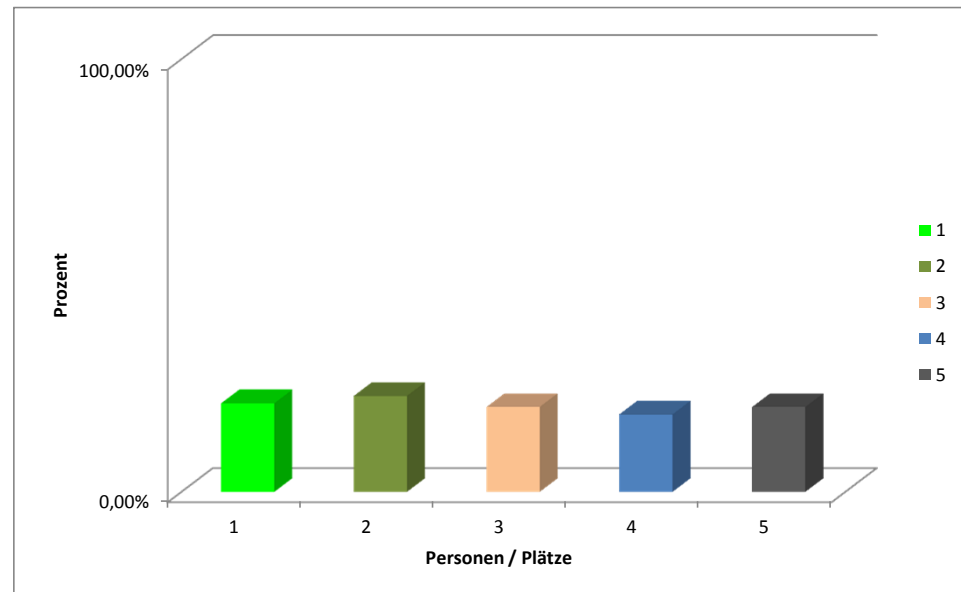

Stimmverteilung Personenwahl FB 08 FSR - "Gemeinschaftsliste Philo-Histo-Ethno"

| Platznummer | Person | Stimmen | Rang | Prozent |
|-------------|------------------------|---------|------|---------|
| 1 | Eva Brandl | 273 | 1 | 12,43% |
| 2 | Eva Neukirchner | 235 | 6 | 10,70% |
| 3 | Evin Merve Aytun | 247 | 4 | 11,25% |
| 4 | Kristina Engelmann | 269 | 2 | 12,25% |
| 5 | Arthur Zenon Zielinski | 240 | 5 | 10,93% |
| 6 | Martin Jägel | 252 | 3 | 11,48% |
| 7 | Ulrich Deenzer | 235 | 6 | 10,70% |
| 8 | Myriam Laura Elsäßer | 224 | 8 | 10,20% |
| 9 | Natanael Reuther | 221 | 9 | 10,06% |

Gesamtstimmen: 429
Mandate: 9

Wahlberechtigte: 2837
Wahlbeteiligung: 15,12%

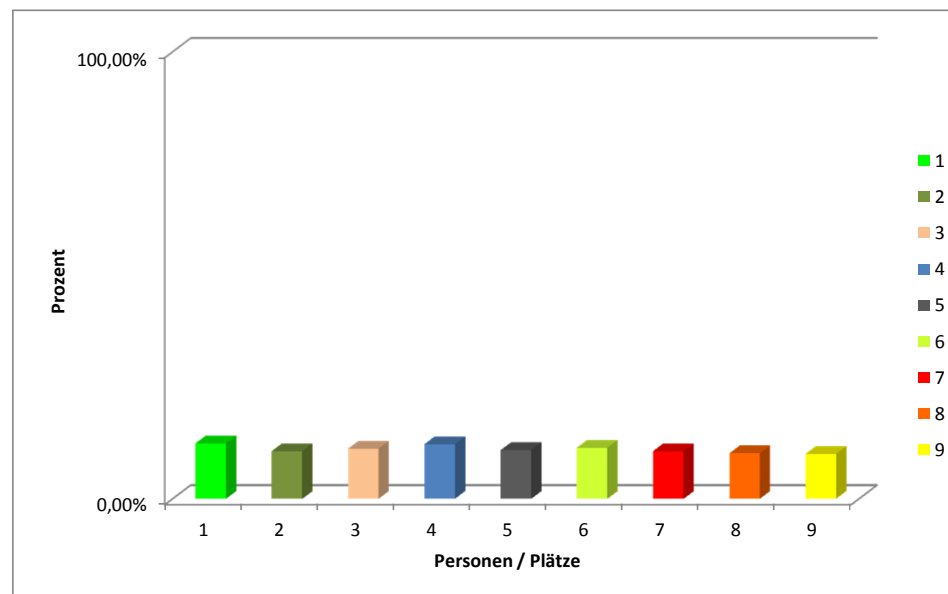

Sitzverteilung FSR 09

| Listennummer | Listenname | Stimmen | Rang | Prozent | Sitze |
|--------------|-------------------------------------|---------|------|---------|-------|
| 1 | extASIA | 66 | 4 | 13,36% | 1 |
| 2 | RESPECT | 91 | 3 | 18,42% | 2 |
| 3 | LHG | 24 | 6 | 4,86% | 0 |
| 4 | Kunst Medien und kulturelle Bildung | 140 | 1 | 28,34% | 3 |
| 5 | Feder und Spaten | 63 | 5 | 12,75% | 1 |
| 6 | Perspektive | 110 | 2 | 22,27% | 2 |

Gesamtstimmen:
Mandate:

531
9

Wahlberechtigte
Wahlbeteiligung

3719
14,28%

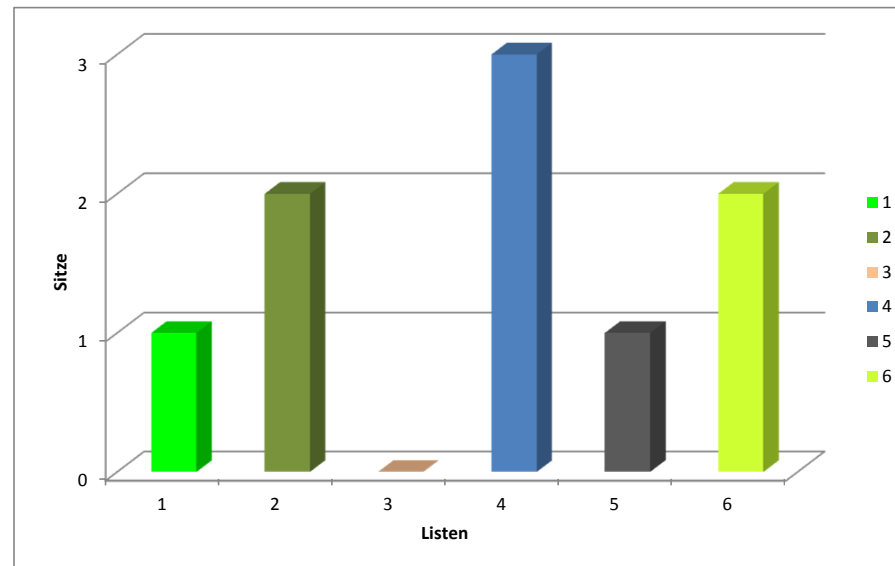

Stimmverteilung Personenwahl FB 10 FSR - "Unabhängige Liste Neuere Philologien"

| Platznummer | Person | Stimmen | Rang | Prozent |
|-------------|-----------------------|---------|------|---------|
| 1 | Janina Stengel | 399 | 2 | 11,49% |
| 2 | Sascha Dieter | 383 | 6 | 11,03% |
| 3 | Sophie Osburg | 423 | 1 | 12,18% |
| 4 | Naomi Rachel Hoffmann | 398 | 4 | 11,46% |
| 5 | Leila Haschtmann | 385 | 5 | 11,09% |
| 6 | Anna Roth | 399 | 2 | 11,49% |
| 7 | Kolja Rafael Gruner | 368 | 7 | 10,60% |
| 8 | Franziska Pelka | 353 | 9 | 10,17% |
| 9 | Raffaela Ivonne Verni | 364 | 8 | 10,48% |

Gesamtstimmen:

631

Mandate:

9

Wahlberechtigte

5255

Wahlbeteiligung

12,01%

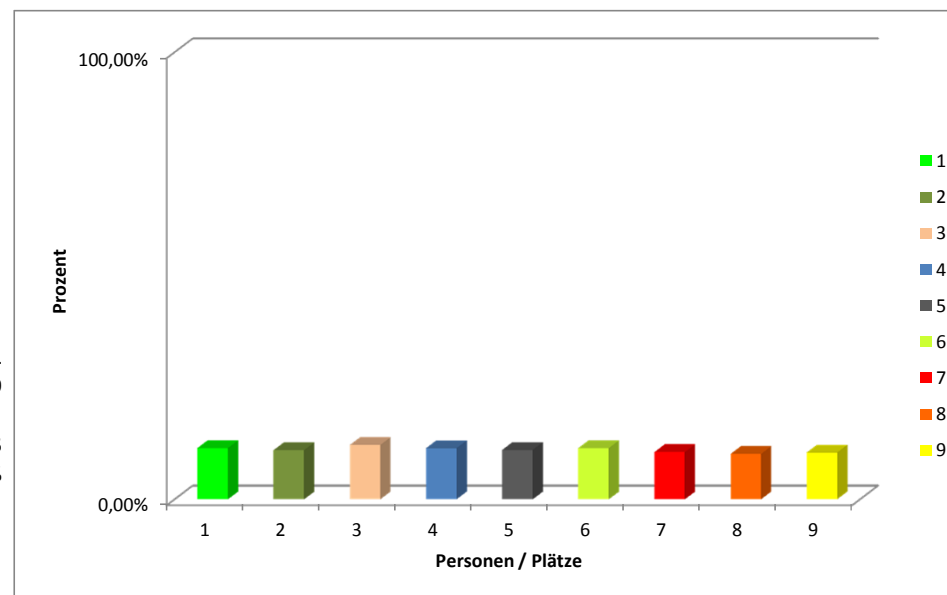

Stimmverteilung Personenwahl FB 11 FSR - "GEOCOM"

| Platznummer | Person | Stimmen | Rang | Prozent |
|-------------|------------------------|---------|------|---------|
| 1 | Eric Richter | 164 | 5 | 10,90% |
| 2 | Silvia Maria Hannig | 168 | 3 | 11,17% |
| 3 | Christorph Grimme | 161 | 8 | 10,70% |
| 4 | Lucas Pohl | 191 | 1 | 12,70% |
| 5 | Patrick Bauer | 163 | 6 | 10,84% |
| 6 | Laura Bruch | 155 | 9 | 10,31% |
| 7 | Kim - Jeniffer Tetzlav | 174 | 2 | 11,57% |
| 8 | Florian Lautenschlager | 162 | 7 | 10,77% |
| 9 | Nils Schohl | 166 | 4 | 11,04% |

Gesamtstimmen:

280

Mandate:

9

Wahlberechtigte

1988

Wahlbeteiligung

14,08%

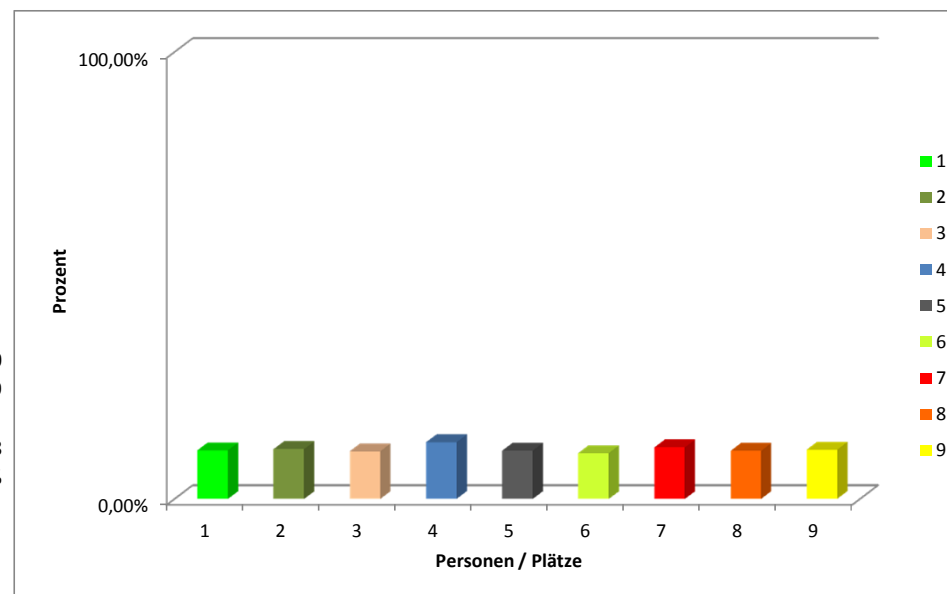

Stimmverteilung Personenwahl FB 12 FSR - "Eins auf die 12"

| Platznummer | Person | Stimmen | Rang | Prozent |
|-------------|--------------------------|---------|------|---------|
| 1 | Fatima Taoufik | 179 | 4 | 11,39% |
| 2 | Jonathan Brast | 182 | 2 | 11,58% |
| 3 | Maximilian Hahn Klimroth | 174 | 5 | 11,07% |
| 4 | Marcus Allutis | 164 | 8 | 10,43% |
| 5 | Linda Linz | 198 | 1 | 12,60% |
| 6 | Christorph Burschka | 166 | 7 | 10,56% |
| 7 | Andrej Brojatsch | 154 | 9 | 9,80% |
| 8 | Johannes Schöpp | 182 | 2 | 11,58% |
| 9 | Johannes Angebauer | 173 | 6 | 11,01% |

Gesamtstimmen: 359
Mandate: 9

Wahlberechtigte: 3375
Wahlbeteiligung: 10,64%

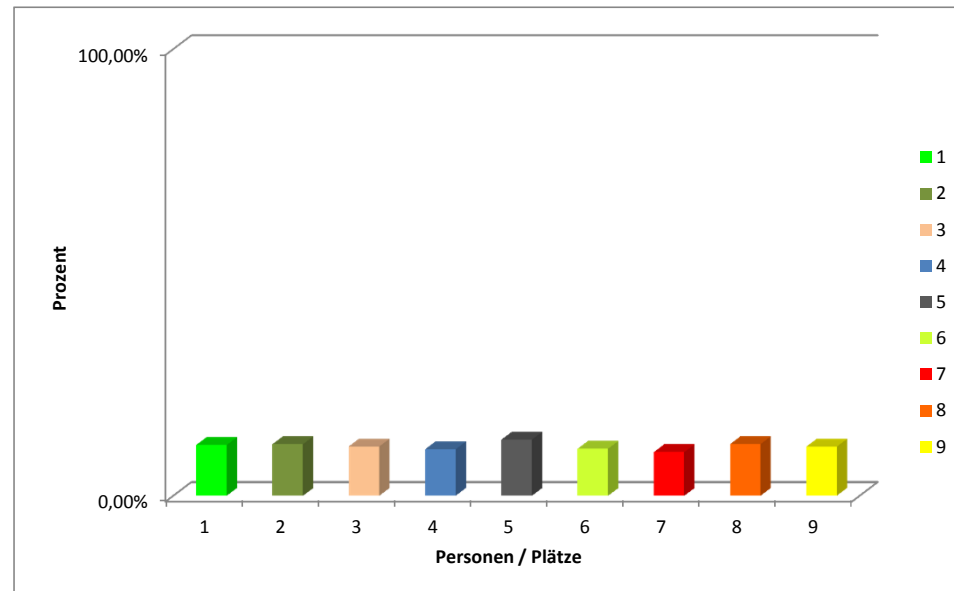

Stimmverteilung Personenwahl FB 13 FSR - "NABLATOREN"

| Platznummer | Person | Stimmen | Rang | Prozent |
|-------------|----------------------|---------|------|---------|
| 1 | Benjamin Brünner | 160 | 2 | 20,54% |
| 2 | Klara Pokorny | 156 | 3 | 20,03% |
| 3 | Daniela Kern-Michler | 164 | 1 | 21,05% |
| 4 | Carolina Videlleska | 147 | 5 | 18,87% |
| 5 | Jessie Jones | 152 | 4 | 19,51% |

Gesamtstimmen:
Mandate:

Wahlberechtigte
Wahlbeteiligung

227
5
1387
16,37%

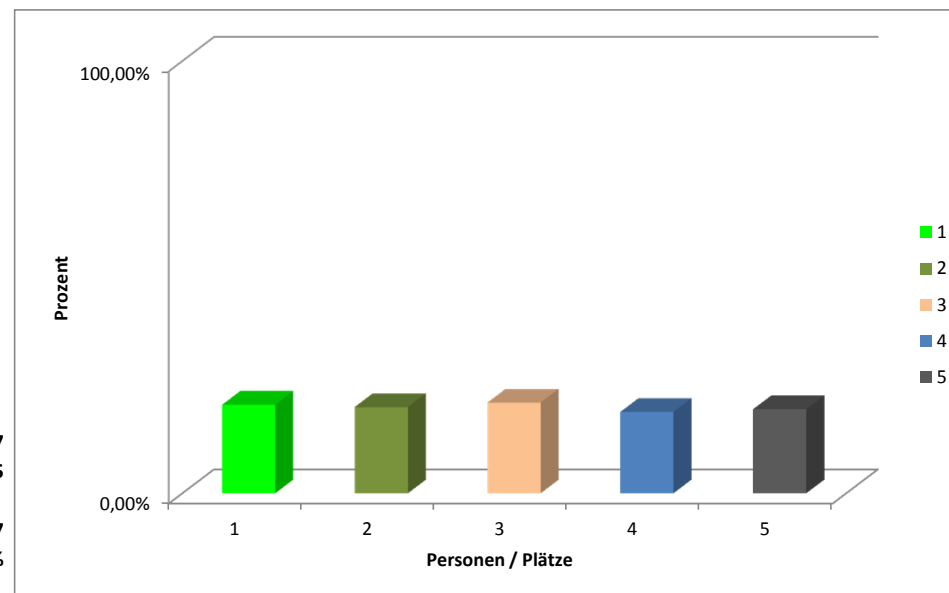

Stimmverteilung Personenwahl FB 14 FSR - "Benzol"

| Platznummer | Person | Stimmen | Rang | Prozent |
|-------------|---------------------|---------|------|---------|
| 1 | Michael Gecht | 217 | 3 | 11,48% |
| 2 | Maria Dell | 203 | 7 | 10,74% |
| 3 | Felix Raschka | 212 | 4 | 11,22% |
| 4 | Ann-Sophie Frombach | 208 | 6 | 11,01% |
| 5 | Matthias Rößling | 201 | 8 | 10,63% |
| 6 | Lucas Nikodym | 223 | 1 | 11,80% |
| 7 | Anne Kristin Machel | 197 | 9 | 10,42% |
| 8 | Julius Vinnemann | 219 | 2 | 11,59% |
| 9 | Sebastian Jugel | 210 | 5 | 11,11% |

Gesamtstimmen: 341
Mandate: 9
Wahlberechtigte: 2108
Wahlbeteiligung: 16,18%

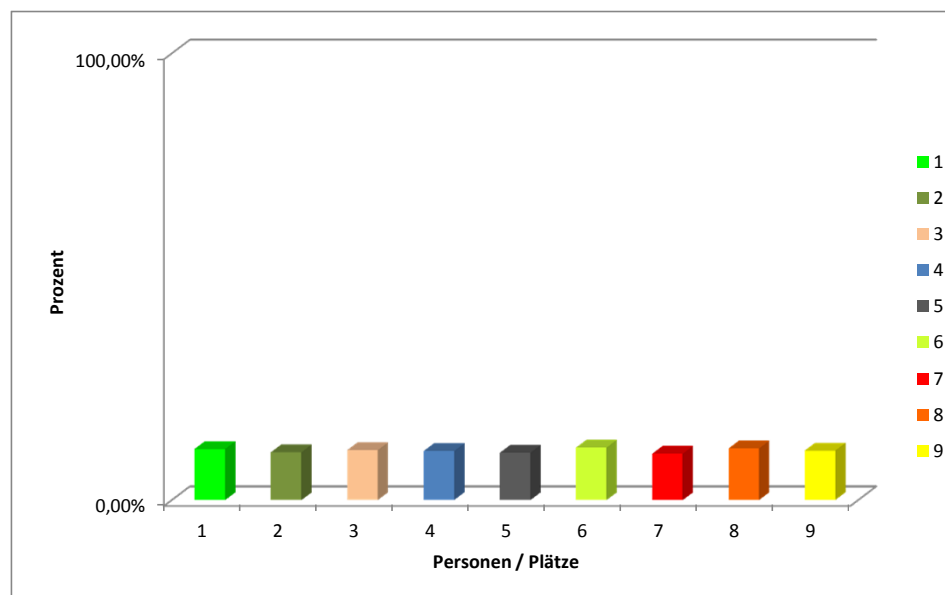

Stimmverteilung Personenwahl FB 15 FSR - "FS Bio"

| Platznummer | Person | Stimmen | Rang | Prozent |
|-------------|-----------------|---------|------|---------|
| 1 | Stefanie Lenze | 114 | 2 | 20,84% |
| 2 | Antje Kangowski | 101 | 5 | 18,46% |
| 3 | Ina Burkhardt | 115 | 1 | 21,02% |
| 4 | Laszlo Weller | 113 | 3 | 20,66% |
| 5 | Jennifer Gübert | 104 | 4 | 19,01% |

Gesamtstimmen:
Mandate:

164
5
1312
12,50%

Wahlberechtigte
Wahlbeteiligung

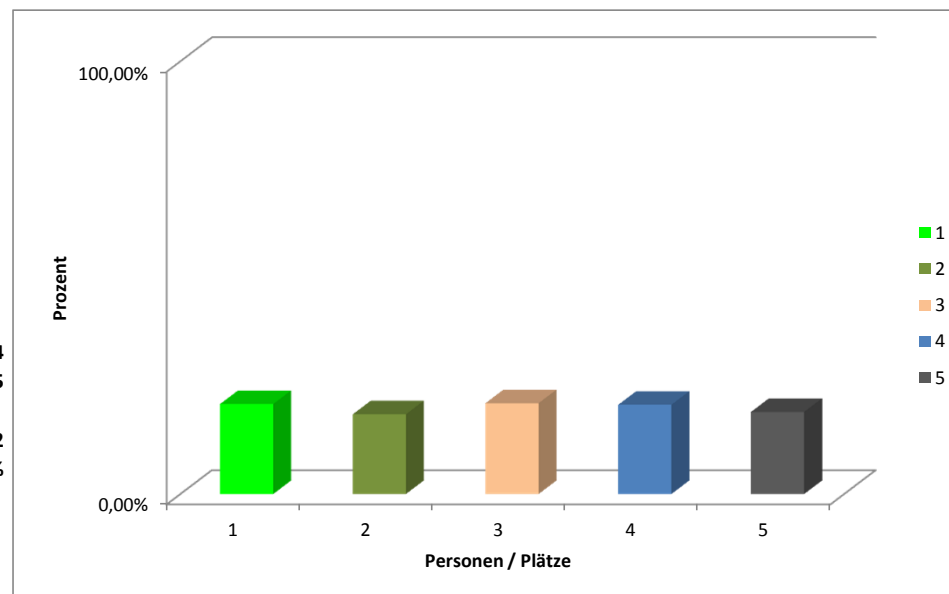

Sitzverteilung FB 16 FSR

| Listennummer | Listenname | Stimmen | Rang | Prozent | Sitze |
|--------------|------------------|---------|------|---------|-------|
| 1 | Gemeinsame Liste | 417 | 1 | 76,09% | 7 |
| 2 | Uhuz | 131 | 2 | 23,91% | 2 |

Gesamtstimmen:
Mandate:

589
9

Wahlberechtigte
Wahlbeteiligung

3919
15,03%

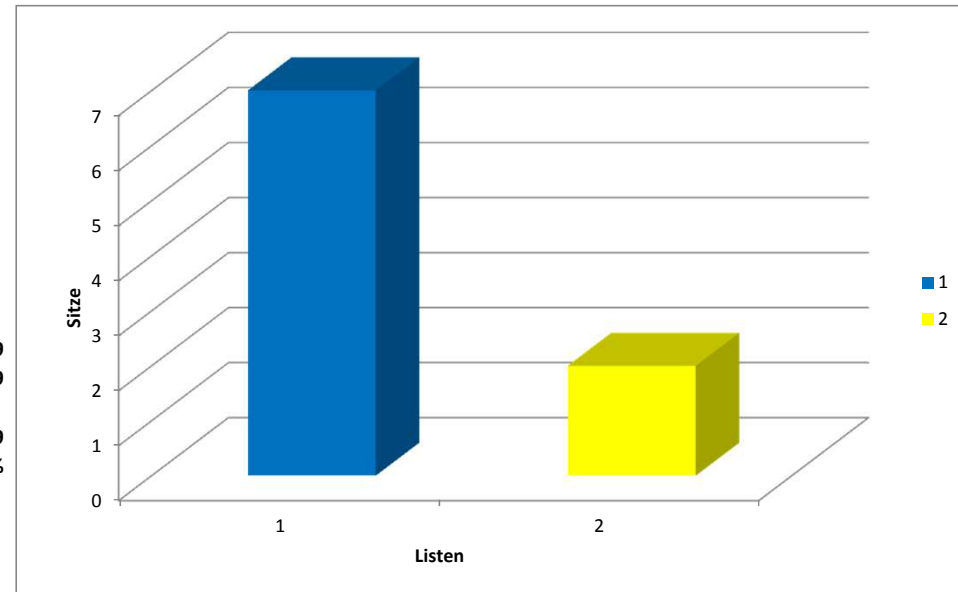

Sitzverteilung L -Netz

| Listennummer | Listenname | Stimmen | Rang | Prozent | Sitze |
|--------------|-------------------------------|---------|------|---------|-------|
| 1 | Deine Lehramtsfachschaft | 450 | 1 | 58,98% | 5 |
| 2 | Die neue Lehramtsgemeinschaft | 313 | 2 | 41,02% | 4 |

Gesamtstimmen:
Mandate:

Wahlberechtigte
Wahlbeteiligung

835
9
6838
12,21%

