



studentischer Wahlausschuss der Universität Frankfurt am Main
an
die Mitglieder der Universität Frankfurt a. M.

Matthias Ebbertz
Marcus Klein
Hans-Georg von Schweinichen
Studentischer Wahlausschuss der
Goethe-Universität

Geschäftsstelle (c/o AStA)
Studierendenhaus
Mertonstr. 26-28
60325 Frankfurt am Main

wahlen@asta.uni-frankfurt.de

Dienstag, der 13. Februar 2018

**Endgültiges amtliches Endergebnis der Wahlen zu den Fachschaftsräten /
dem Rat des L-Netz 2018**

Der studentische Wahlausschuss der Studierendenschaft der Universität Frankfurt
am Main hat am 13. Februar 2018 das endgültige amtliche Endergebnis der
Wahlen zu den Fachschaftsräten / dem Rat des L-Netz 2018 festgestellt.

Matthias Ebbertz
(Vorsitzender)

Marcus Klein
(Schriftführer)

Hans-Georg von Schweinichen
(stv. Vorsitzender)

Listennummer	Listenname	Stimmen	Rang	Prozent	Sitze
1	Kritische JuristInnen	151	2	37,28%	3
2	Gemeinsame Liste Rechtswissenschaft (+LHG+RC)	152	1	37,53%	4
3	Jusos im Recht	102	3	25,19%	2
		405			9

Gesamtstimmen: 428
Davon ungültig: 23
Mandate: 9

Wahlberechtigte: 4709
Wahlbeteiligung: 9,09%

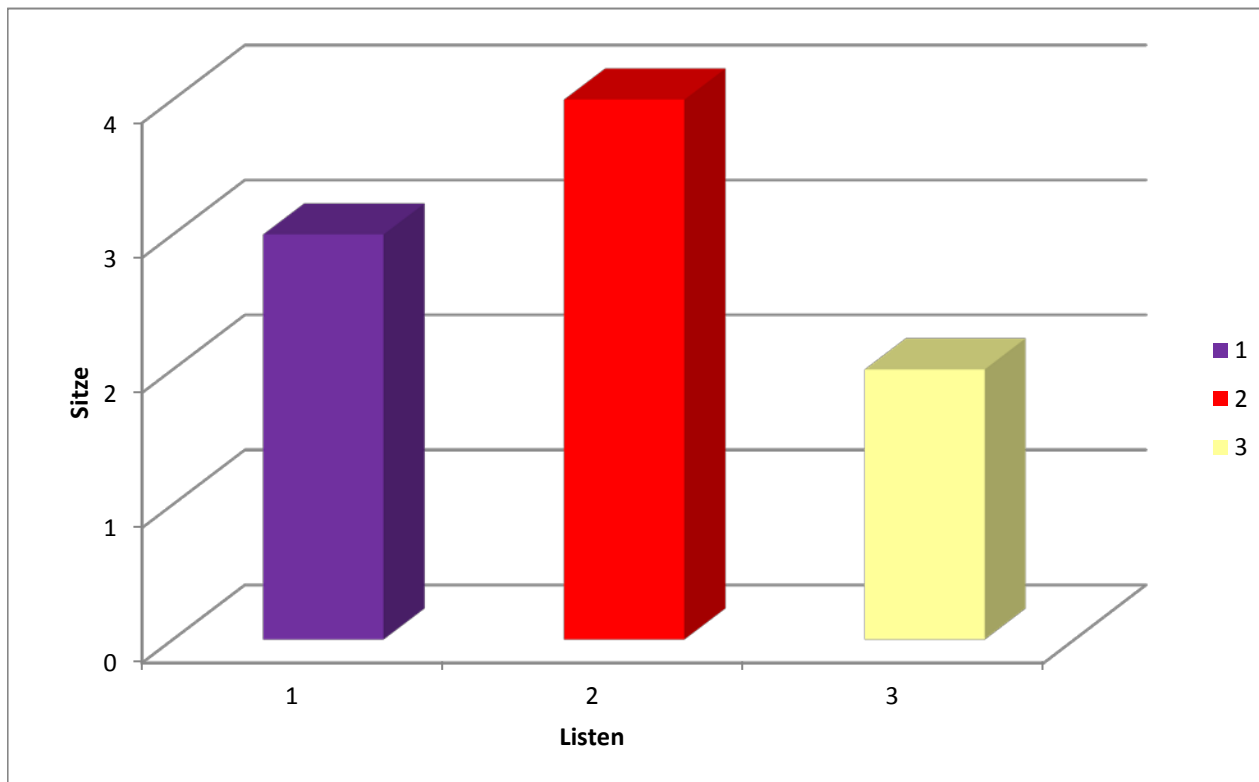

Listennummer	Listenname	Stimmen	Rang	Prozent	Sitze
1	Jusos im Fachbereich 02	140	3	20,35%	2
2	Kritische Ökonomik	114	4	16,57%	1
3	Gemeinsame Liste-RCDS & LHG	234	1	34,01%	3
4	Unabhängig für FB02	200	2	29,07%	3
		688			9

Gesamtstimmen: 720
 Davon ungültig: 32
 Mandate: 9

Wahlberechtigte 5633
 Wahlbeteiligung 12,78%

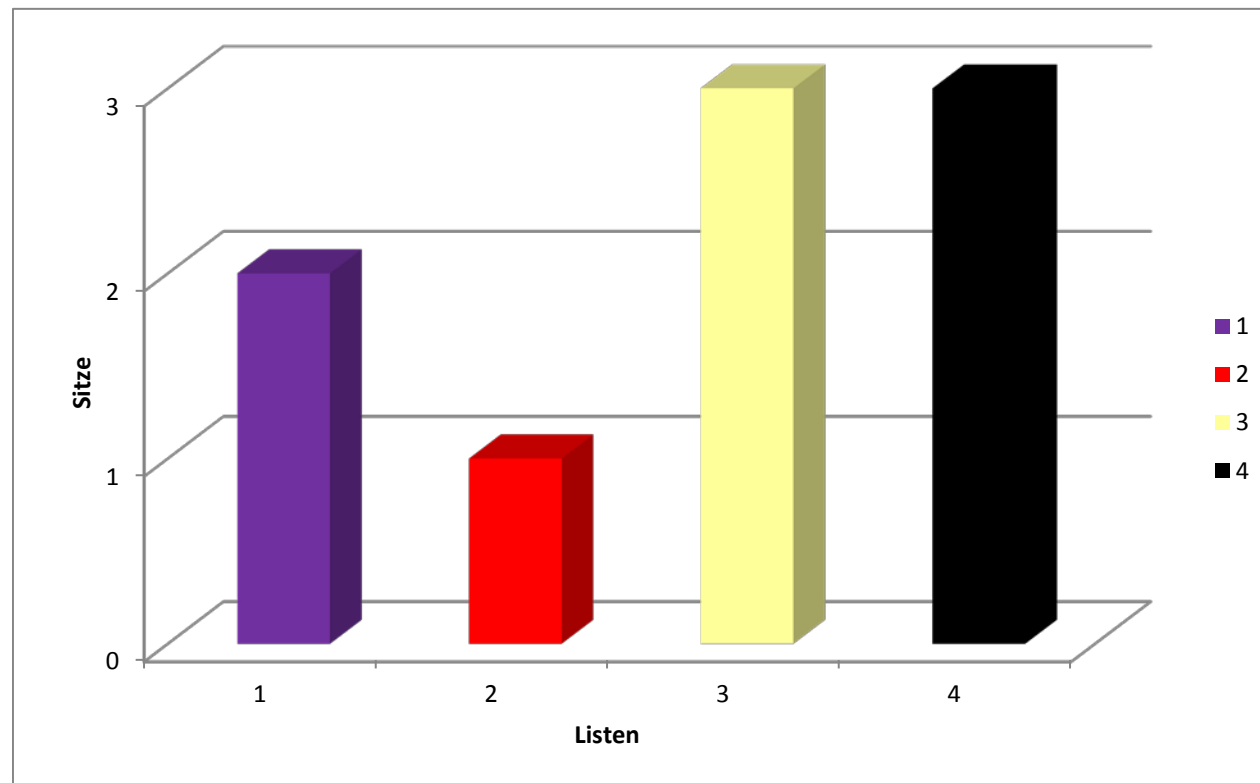

Listennummer	Listenname	Stimmen	Rang	Prozent	Sitze
1	Jusos am FB 03	336	2	37,17%	3
2	Gemeinsame Liste - RCDS & LHG	97	3	10,73%	1
3	Liste aktiver Fachschaftler*innen	471	1	52,10%	5

9

Gesamtstimmen: 960
 Davon ungültig: 56
 Mandate: 9

Wahlberechtigte 4261
 Wahlbeteiligung 22,53%

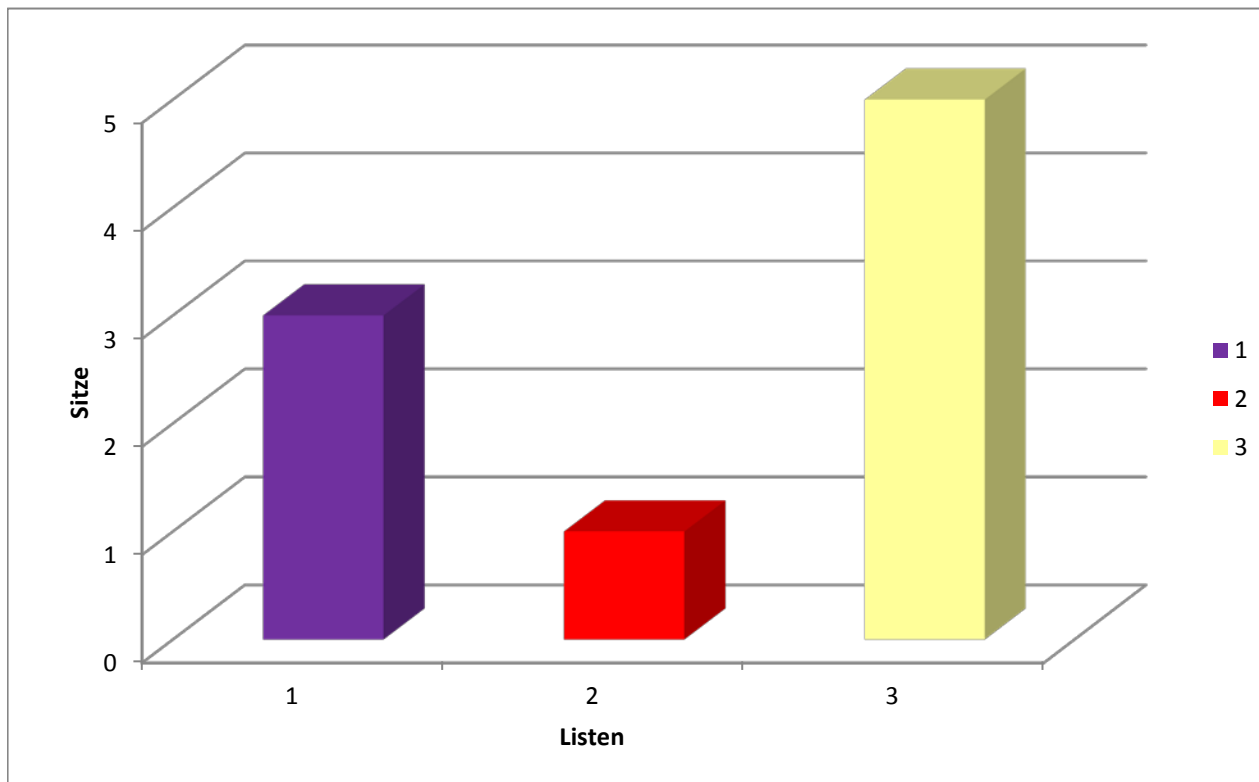

Listenkennwort: Lieblingsfachschaft

Platznummer	<	Stimmen	Rang	Prozent
1.a	1.a Hannah Donsbach / 1.b Martina Neumann	185	2	13,14%
2.a	2.a Timm Casselmann / 2.b Sarah Speidel	190	1	13,49%
3.a	3.a Daniela Kohls / 3.b Jonas Pußel	181	4	12,86%
4.a	4.a Sarah Boysen / 4.b Katharina Gaus	172	5	12,22%
5.a	5.a Franziska Boenkost / 5.b Melanie Lechner	164	7	11,65%
6.a	6.a Juliane Schiller / 6.b Bettina Barth	163	8	11,58%
7.a	7.a Dorothea Schneides / 7.b Baumgartner Denilson	171	6	12,14%
8.a	8.a Anna Moriwaki / 8.b Susanne Thimm	182	3	12,93%

Stimmzettel: 289
 Ungültige Stimmen: 34
 Mandate: 8

Wahlberechtigte 3123
 Wahlbeteiligung 9,25%

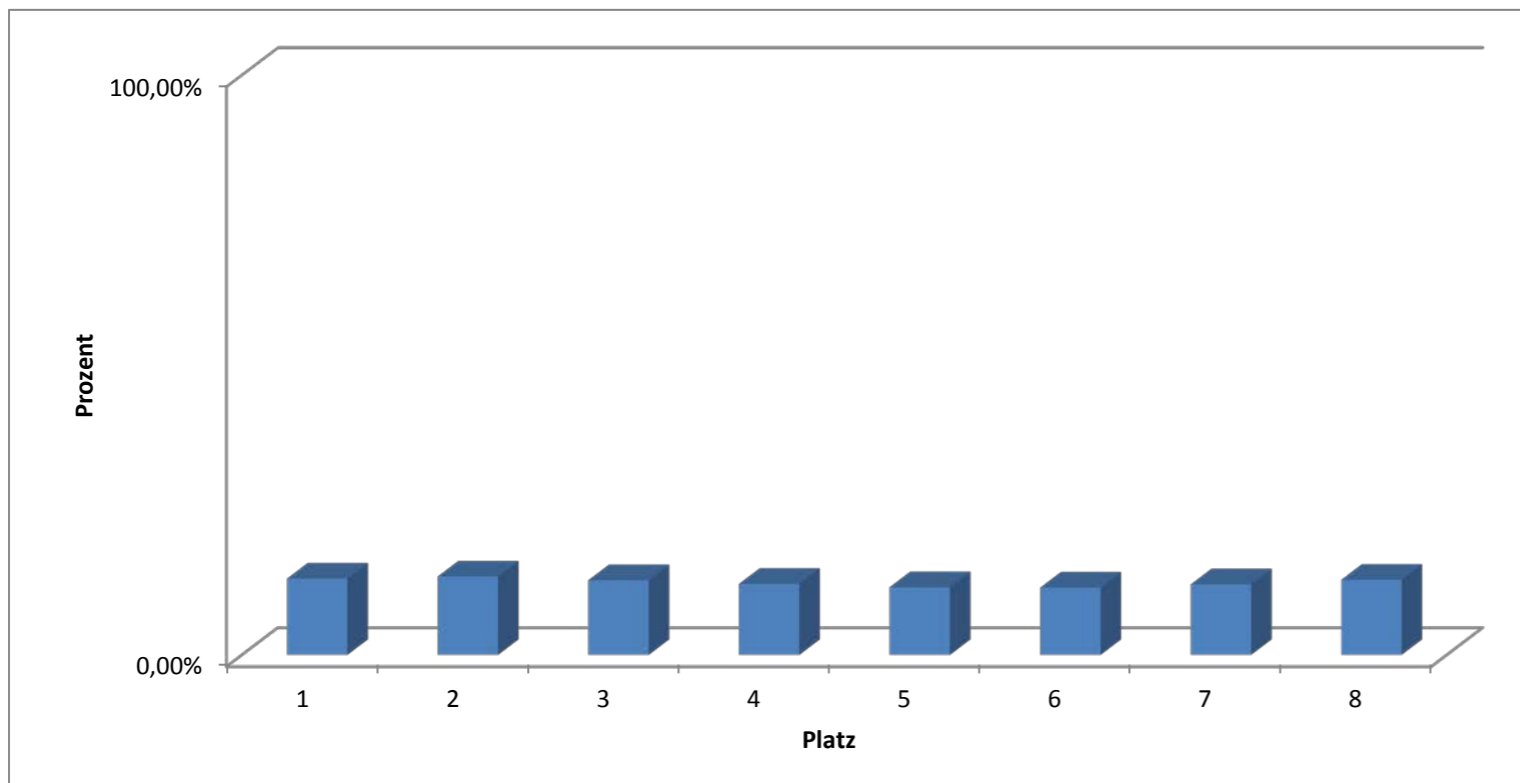

Listenkennwort: Die 05er

Platznummer	Name	Stimmen	Rang	Prozent
1.a	Kristin Ellis / 1.b Nora Heiss	120	2	12,40%
2.a	Carina Guhl / 2.b Serife Kilic	109	3	11,26%
3.a	Nora Heiss / 3.b Kristin Ellis	123	1	12,71%
4.a	Serife Kilic / 4.b Carina Guhl	108	4	11,16%
5.a	Natalia Jones / 5.b Irini Junker	106	5	10,95%
6.a	Irini Junker / 6.b Natalia Jones	104	6	10,74%
7.a	Luca Kolibius / 7.b Lisa Michaelis	100	7	10,33%
8.a	Freya Moßig / 8.b Luca Kolibius	100	7	10,33%
9.a	Lisa Michaelis / 9.b Irina Wittiber	98	9	10,12%

Stimmzettel: 207
 Ungültige Stimmen: 8
 Mandate: 9

Wahlberechtigte 1963
 Wahlbeteiligung 10,55%

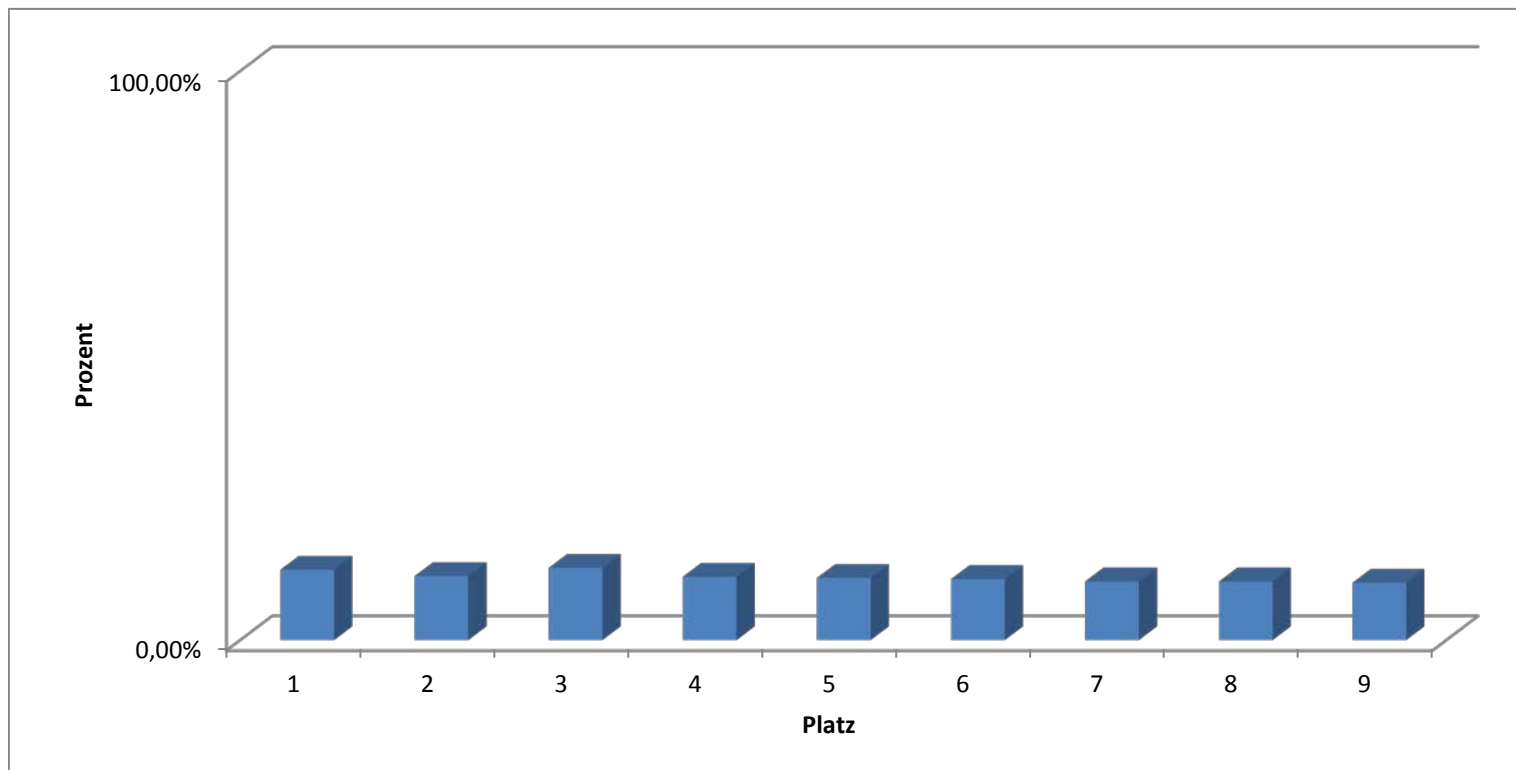

Listenkennwort: EtrV

Platznummer	Name	Stimmen	Rang	Prozent
1.a	1.a Pia Dieling / 1.b Anna-Katharina Berting	54	1	19,49%
2.a	2.a Lennart Witek / 2.b Claudia Tinaui	29	6	10,47%
3.a	3.a Dennis Klose / 3.b Lea-Katharina Müller	46	3	16,61%
4.a	4.a Sebastian Krombacher / 4.b Florian Witzel	43	4	15,52%
5.a	5.a Lea-Katharina Müller / 5.b Dennis Klose	48	2	17,33%
6.a	6.a Claudia Tinaui / 6.b Lennart Witek	18	7	6,50%
7.a	7.a Florian Witzel / 7.b Sebastian Krombacher	39	5	14,08%

Stimmzettel: 75
 Ungültige Stimmen: 5
 Mandate: 9

Wahlberechtigte 579
 Wahlbeteiligung 12,95%

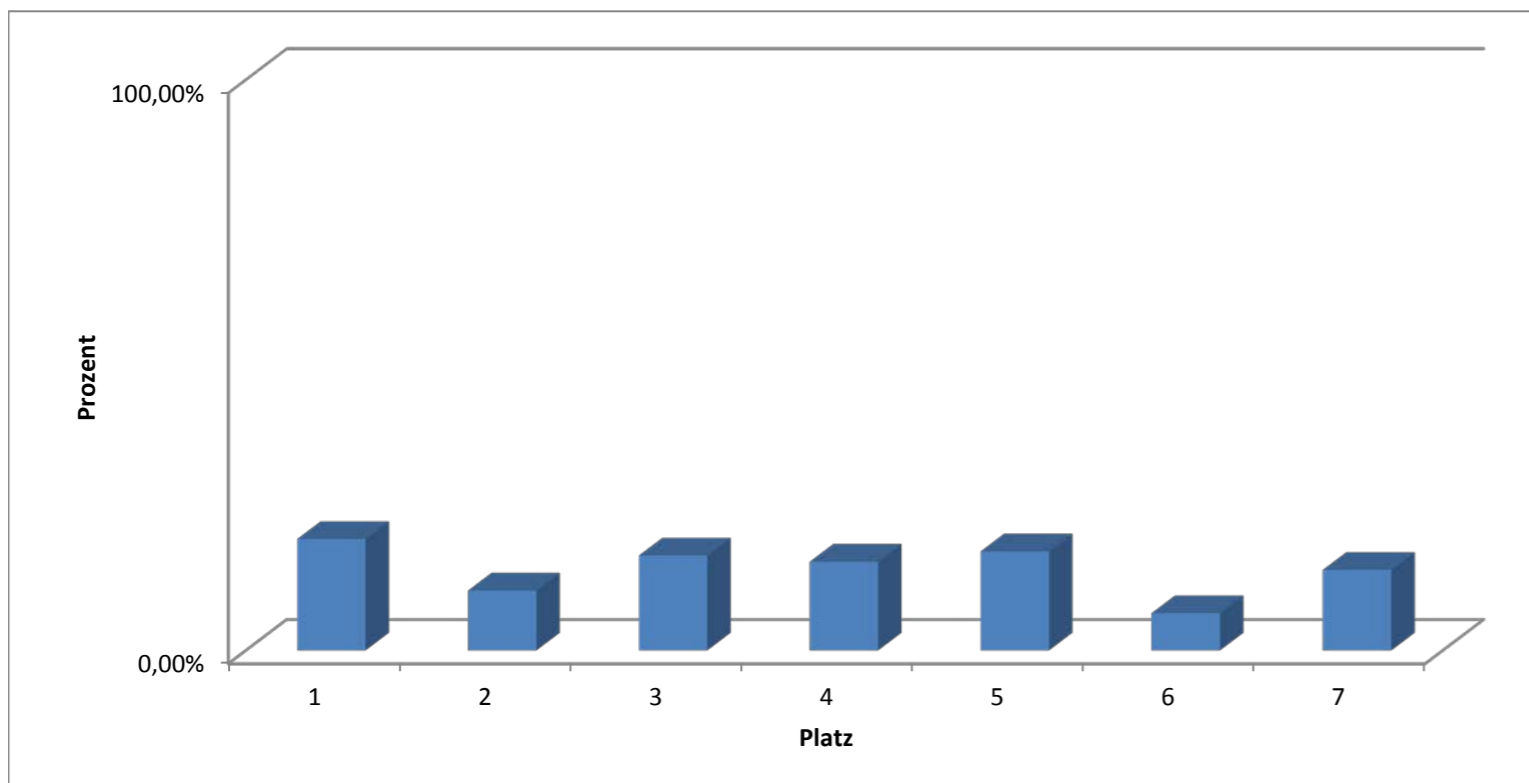

Listenkennwort: Gemeinschaftsliste Ethno-Histo-Philo

Platznummer	Name	Stimmen	Rang	Prozent
1.a	1.a Magnus Tizian Poppe / 1.b David Christian Repky	198	8	10,49%
2.a	2.a Natalie Mez / 2.b	212	4	11,23%
3.a	3.a Jenö Weyknecht / 3.b Chukuka Unah	199	7	10,55%
4.a	4.a Isabell Aline Lukoschek / 4.b Michel Anacker	203	5	10,76%
5.a	5.a Charel Back / 5.b Konstantin Stork	189	9	10,02%
6.a	6.a Antonia Steins / 6.b Kira Kramer	244	1	12,93%
7.a	7.a Loretta Schatz / 7.b Paul Freudenstein	214	3	11,34%
8.a	8.a Gesine Meier / 8.b Leonardo Dalessandro	226	2	11,98%
9.a	9.a Artur Zenon Zielinski / 9.b	202	6	10,70%

Wahlzettel: 386
Ungültige Stimmen: 33
Mandate: 9

Wahlberechtigte: 2888
Wahlbeteiligung: 13,37%

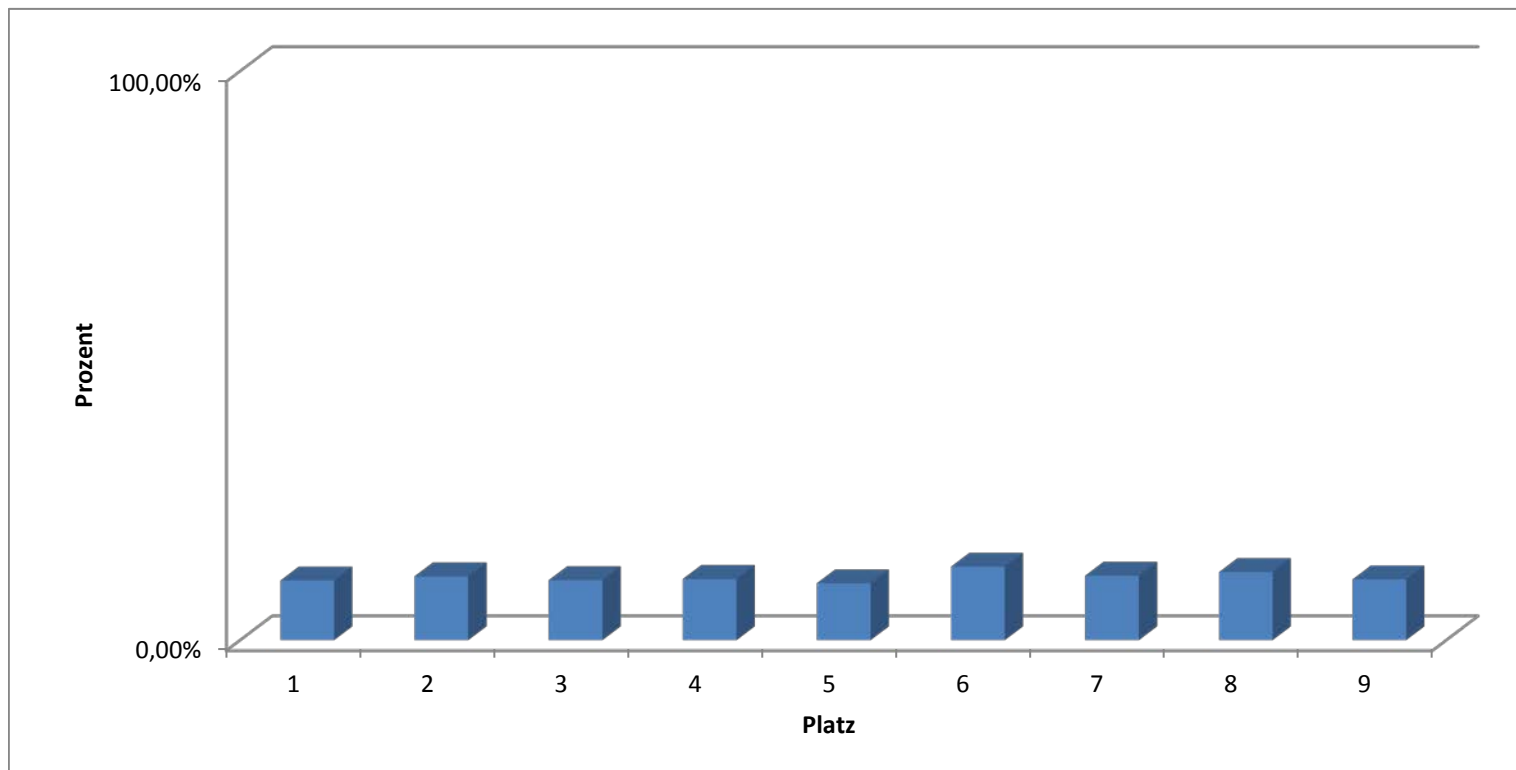

Listennummer	Listenname	Stimmen	Rang	Prozent	Sitze
1	Klassik, Sprache, Klang (KlassPhil, Empi, MuWi)	131	1	40,43%	4
2	RCDS-Die StudentenUNION	27	4	8,33%	0
3	Fachschaftler*innen der Kunst	64	3	19,75%	2
4	Perspektive (Kunstgeschichte)	102	2	31,48%	3
		324			9

Gesamtstimmen: 343
Davon ungültig: 19
Mandate: 9

Wahlberechtigte: 3639
Wahlbeteiligung: 9,43%

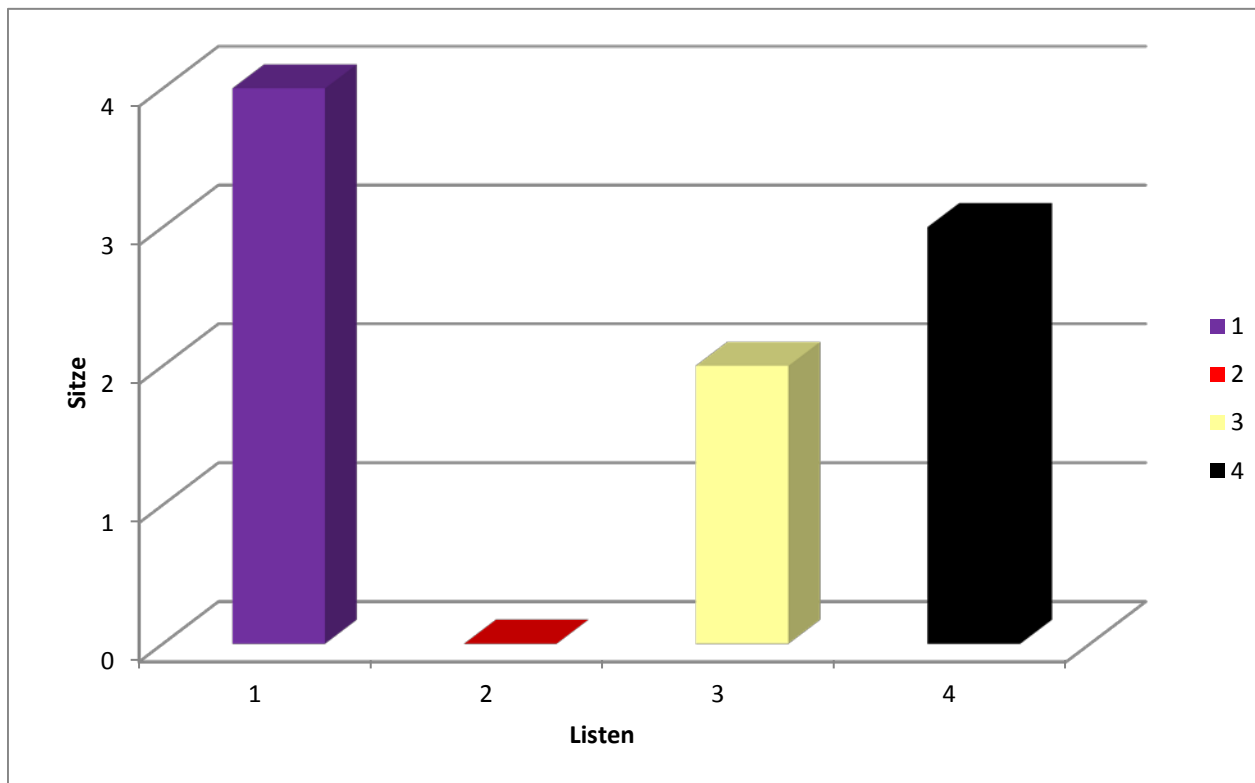

FB10 Listenkennwort: Unabhängige Liste Neuere

Platznummer	Name	Stimmen	Rang	Prozent
1.a	1.a Katrin Sander / 1.b Lena Dunker	207	1	21,93%
2.a	2.a Anne Wachendörfer / 2.b Jana Fritzsche	187	3	19,81%
3.a	3.a Anna Deuter / 3.b Selen Ilayda Kaya	200	2	21,19%
4.a	4.a Jan Bunte / 4.b Melissa Kaletsch	184	4	19,49%
5.a	5.a Felix Blaurock / 5.b	166	5	17,58%

Stimmzettel: 265
 Ungültige Stimmen: 44
 Mandate: 9

Wahlberechtigte 5290
 Wahlbeteiligung 5,01%

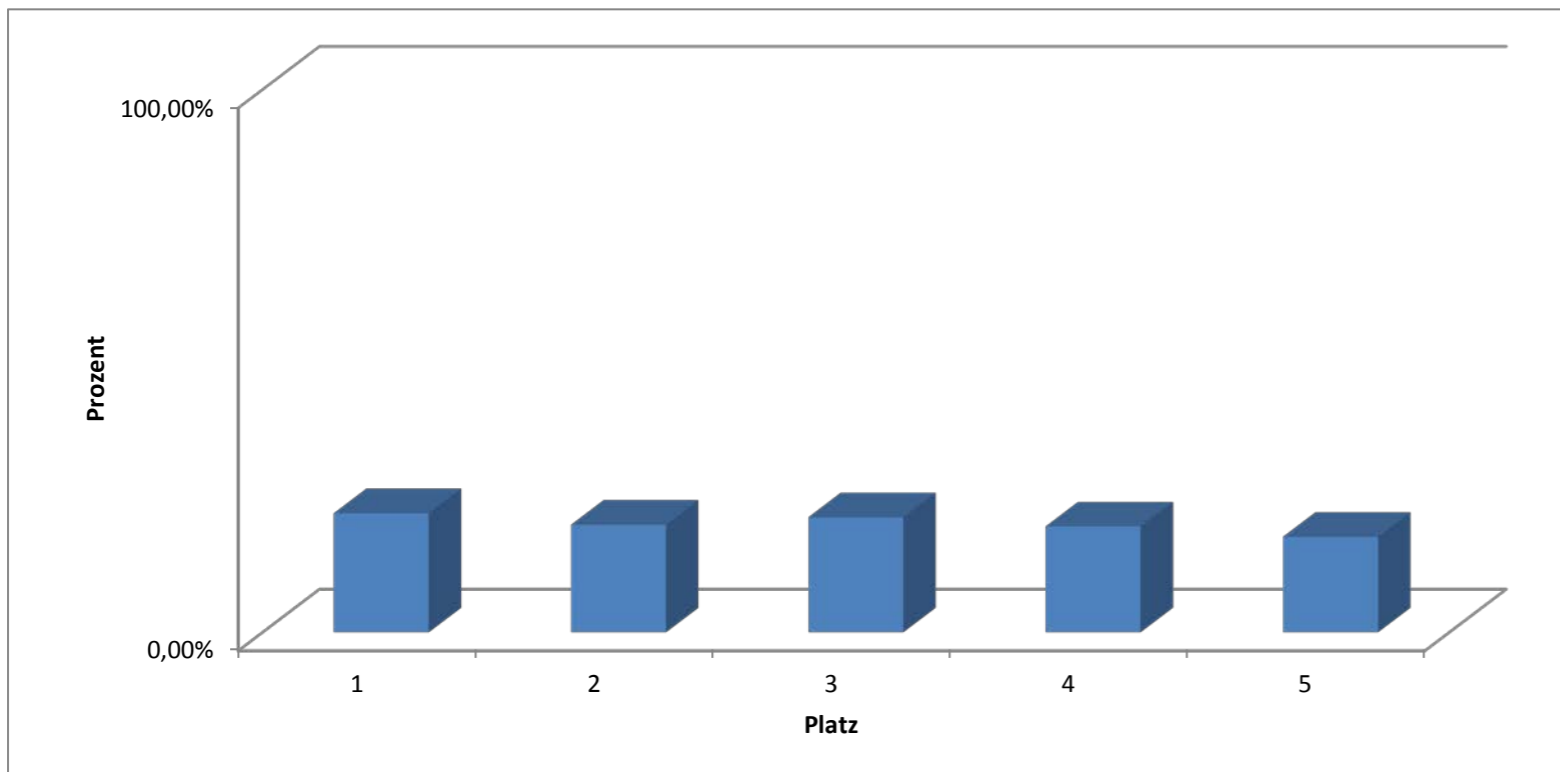

Listenkennwort: GEOCOM

Platznummer	Name	Stimmen	Rang	Prozent
1.a	1.a Lisa Preussner / 1.b Daniel Walkenfort	159	3	11,80%
2.a	2.a Alexander Wachholz / 2.b Sören Eitel	141	7	10,47%
3.a	3.a Christoph Dengel / 3.b Jonas Matthias von Sarközy	137	8	10,17%
4.a	4.a Sandra Huber / 4.b Annika Reineke	149	4	11,06%
5.a	5.a Alexander Rene Zelmer / 5.b Jacques Osthoff	132	9	9,80%
6.a	6.a Eva Multina / 6.b Simon Felix	142	6	10,54%
7.a	7.a Franzi Prost / 7.b Susanne Hübl	163	2	12,10%
8.a	8.a Maximilian Söllner / 8.b Marlene Möhle	177	1	13,14%
9.a	9.a Lucian Kirschbaum / 9.b	147	5	10,91%

Stimmzettel: 247
 Ungültige Stimmen: 13
 Mandate: 9

Wahlberechtigte 1795
 Wahlbeteiligung 13,76%

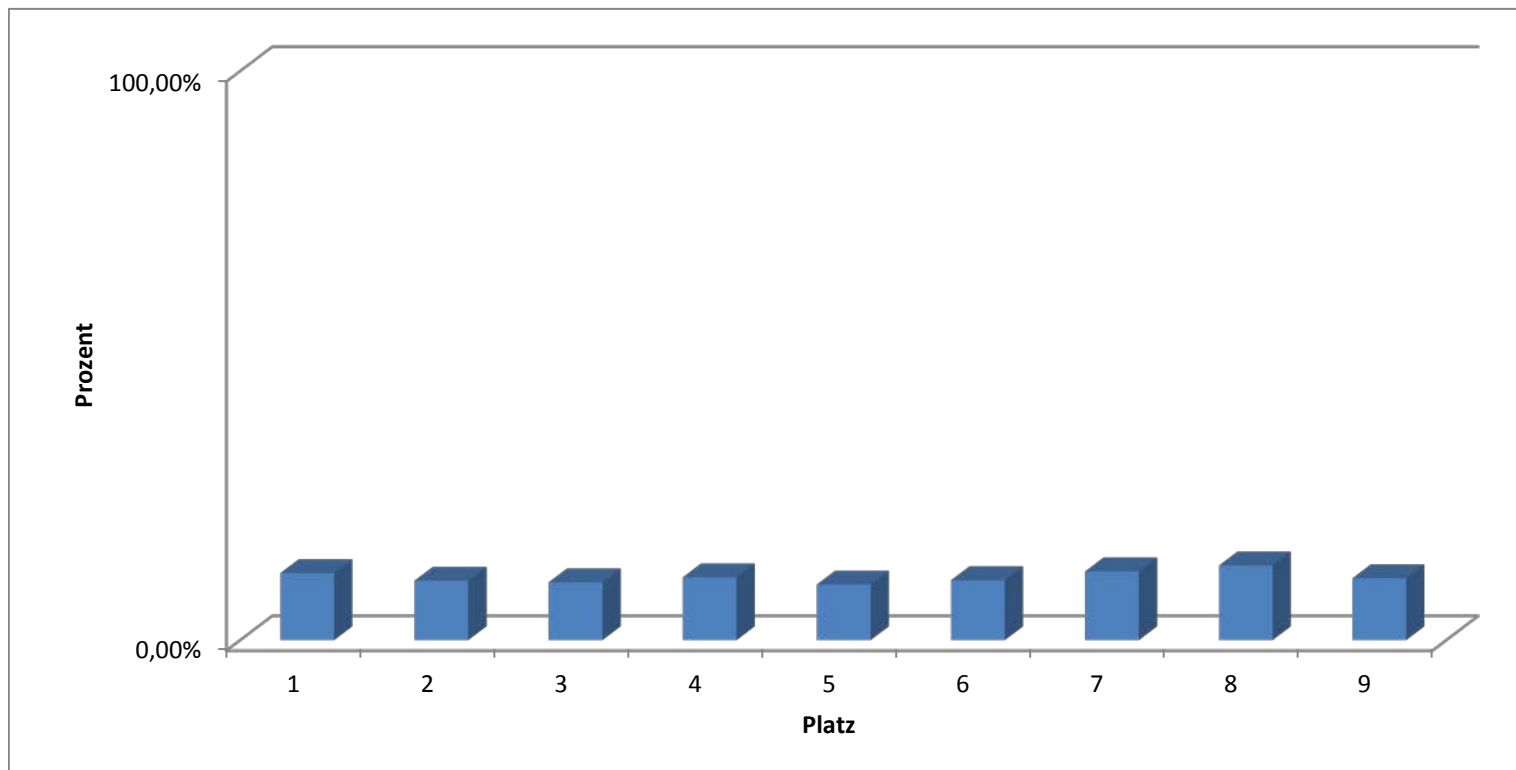

Listenkennwort: Eins auf die 12

Platznummer	Name	Stimmen	Rang	Prozent
1.a	1.a Roger El Andary / 1.b Toscani Sam	212	8	10,22%
2.a	2.a Hannah Laus / 2.b Militadis Poursanidis	228	5	10,99%
3.a	3.a Christian Schultes / 3.b Johannes Angebauer	232	4	11,18%
4.a	4.a Niklas Lütjehams / 4.b Milad Aghbar	207	9	9,98%
5.a	5.a Emma Medjedovic / 5.b Samuel Mertins	249	2	12,00%
6.a	6.a Elizaveta Kovalevskaya / 6.b Caroline Draudt	240	3	11,57%
7.a	7.a Sandra Stelzenmüller / 7.b Linda Homeier	261	1	12,58%
8.a	8.a Joshua Sole / 8.b Kyle Rinfreschi	226	6	10,89%
9.a	9.a Allutis Markus / 9.b Shayan Naderi	220	7	10,60%

Wahlzettel: 417
Ungültige Stimmen: 28
Mandate: 9

Wahlberechtigte: 4933
Wahlbeteiligung: 8,45%

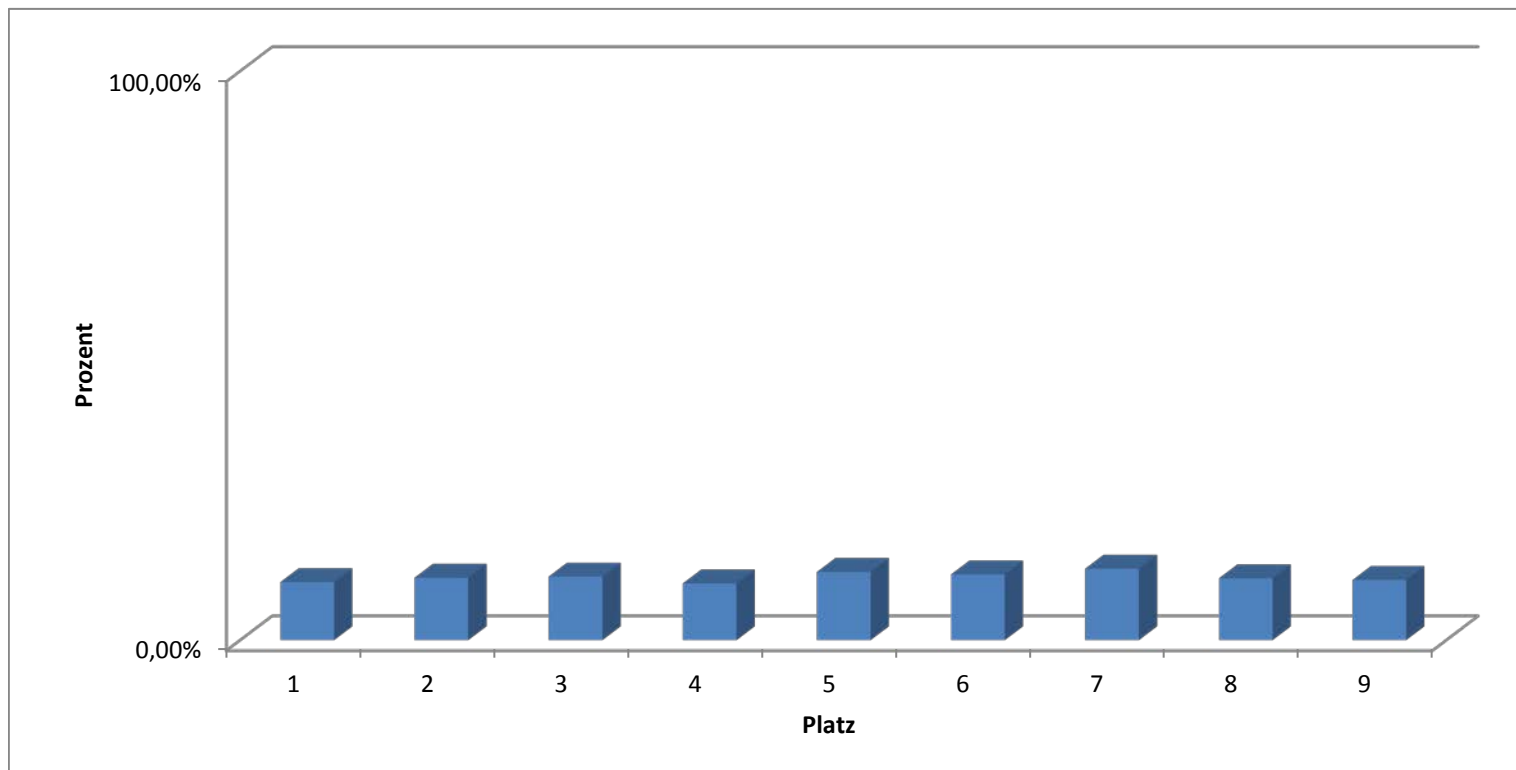

FB13 Listenkennwort: Nablatoren

Platznummer	Name	Stimmen	Rang	Prozent
1.a	1.a Michael Händler / 1.b Nicklas Riebsamen	137	5	18,05%
2.a	2.a Stephan Wagner / 2.b Florian Marx	163	2	21,48%
3.a	3.a Julia Sammet / 3.b Luna Düster	169	1	22,27%
4.a	4.a Laurin Pannullo / 4.b Jan Zimmermann	143	4	18,84%
5.a	5.a Laura Sührig / 5.b Janika Keßler	147	3	19,37%

Wahlzettel: 256
Ungültige Stimmen: 23
Mandate: 5

Wahlberechtigte 1626
Wahlbeteiligung 15,74%

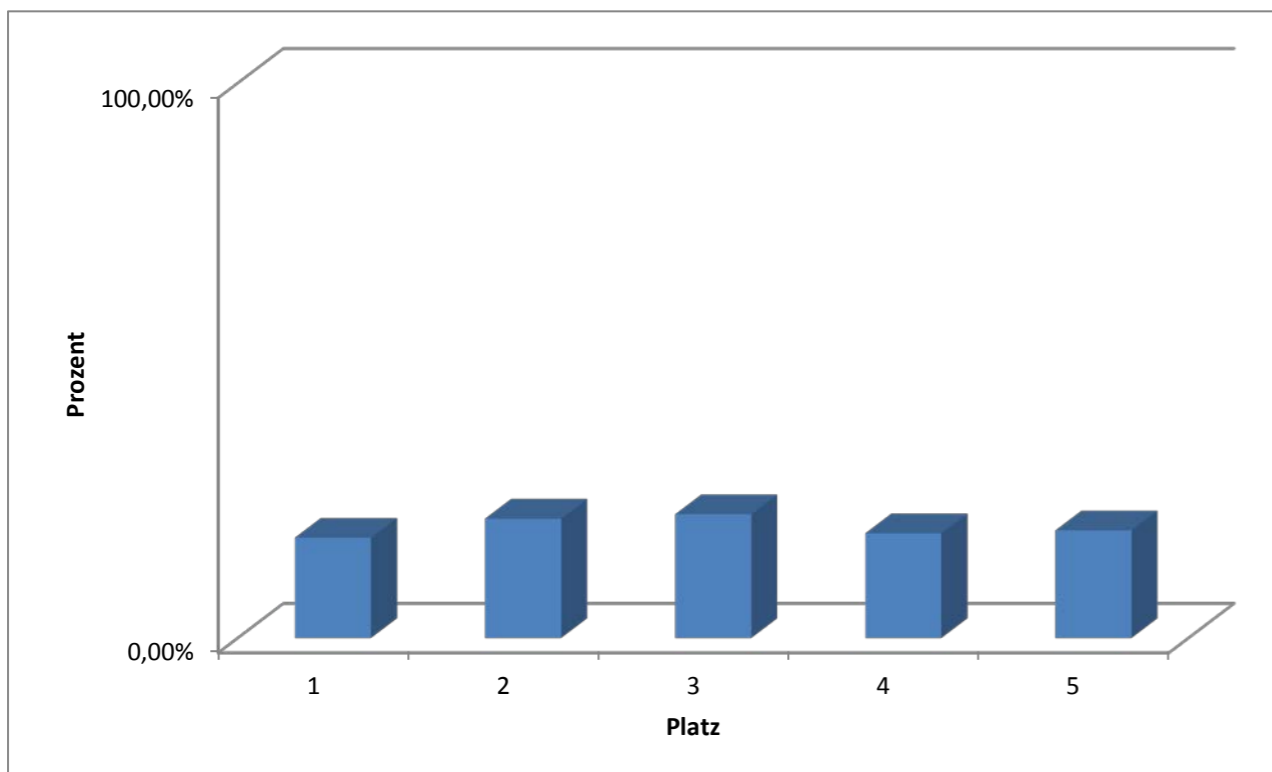

Listenkennwort: Benzol

Platznummer	Name	Stimmen	Rang	Prozent
1.a	1.a Christian Giusenda / 1.b Tobias Matzel	168	3	11,33%
2.a	2.a Juliane Groh / 2.b Lina Johannsen	163	7	10,99%
3.a	3.a Svenja Andreas / 3.b Philipp Münich	156	8	10,52%
4.a	4.a Jason Nigel Martins / 4.b Philipp Lahnstein	178	1	12,00%
5.a	5.a Lena Schäfer / 5.b Christian Müller	165	6	11,13%
6.a	6.a Niklas Schött / 6.b Celina Thiel	149	9	10,05%
7.a	7.a Marina Dajka / 7.b Claudia Catapano	172	2	11,60%
8.a	8.a Stephanie Marschler / 8.b Rene Kreibich	166	4	11,19%
9.a	9.a Lukas Hoeren / 9.b David Griwatz	166	4	11,19%

Wahlzettel: 299
Ungültige Stimmen: 15
Mandate: 9

Wahlberechtigte: 2009
Wahlbeteiligung: 14,88%

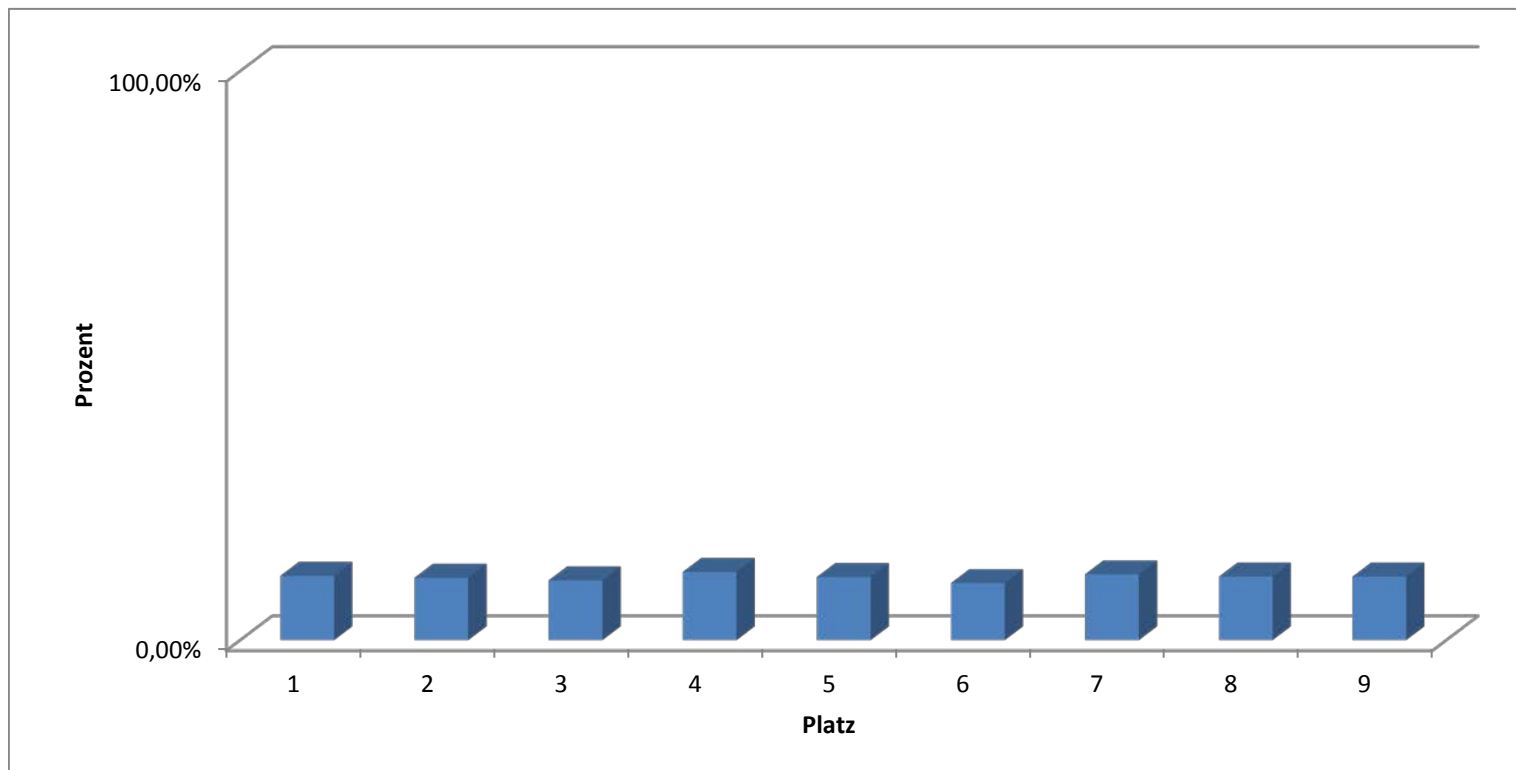

FB15 Listenkennwort: FS Biowissenschaften

Platznummer	Name	Stimmen	Rang	Prozent
1.a	1.a Vivien Leutz / 1.b Sophie Stark	143	2	20,72%
2.a	2.a Adrian Podolski / 2.b Adrian Mannel	136	4	19,71%
3.a	3.a Anna Viktoria Mai / 3.b Elena Bierwirth	149	1	21,59%
4.a	4.a Ferdinand Wilhelm / 4.b Sepas Sarawi	139	3	20,14%
5.a	5.a Julien Colas / 5.b Martinus de Kruijff	123	5	17,83%

Stimmzettel: 205
 Ungültige Stimmen: 8
 Mandate: 5

Wahlberechtigte 1388
 Wahlbeteiligung 14,77%

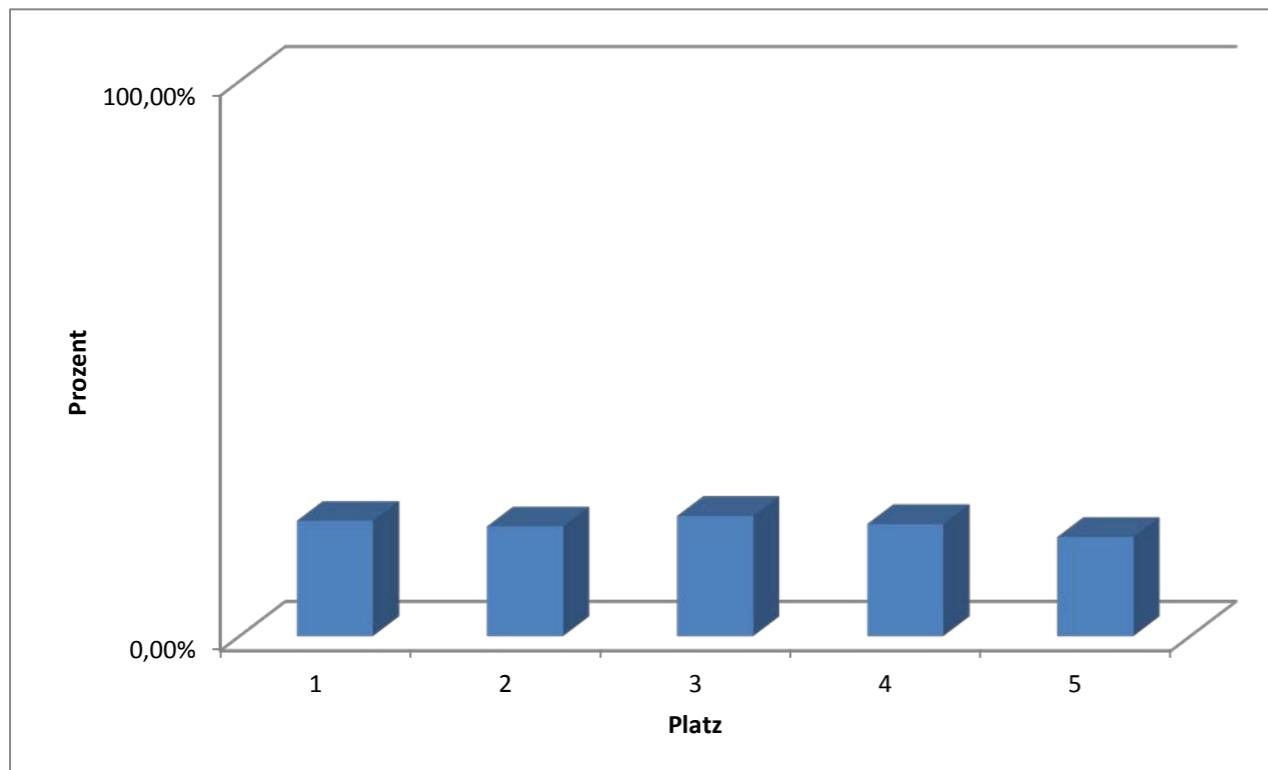

Listennummer	Listenname	Stimmen	Rang	Prozent	Sitze
1	Fachgruppe Zahnmedizin	165	2	19,76%	2
2	Gemeinsame Liste-RCDS & LHG	37	3	4,43%	0
3	Gemeinsame Liste Medizin (GLM) - Fachgruppe für Molekular- und Humanmedizin	633	1	75,81%	7
		835			9

Gesamtstimmen: 865
Davon ungültig: 30
Mandate: 9

Wahlberechtigte 3905
Wahlbeteiligung 22,15%

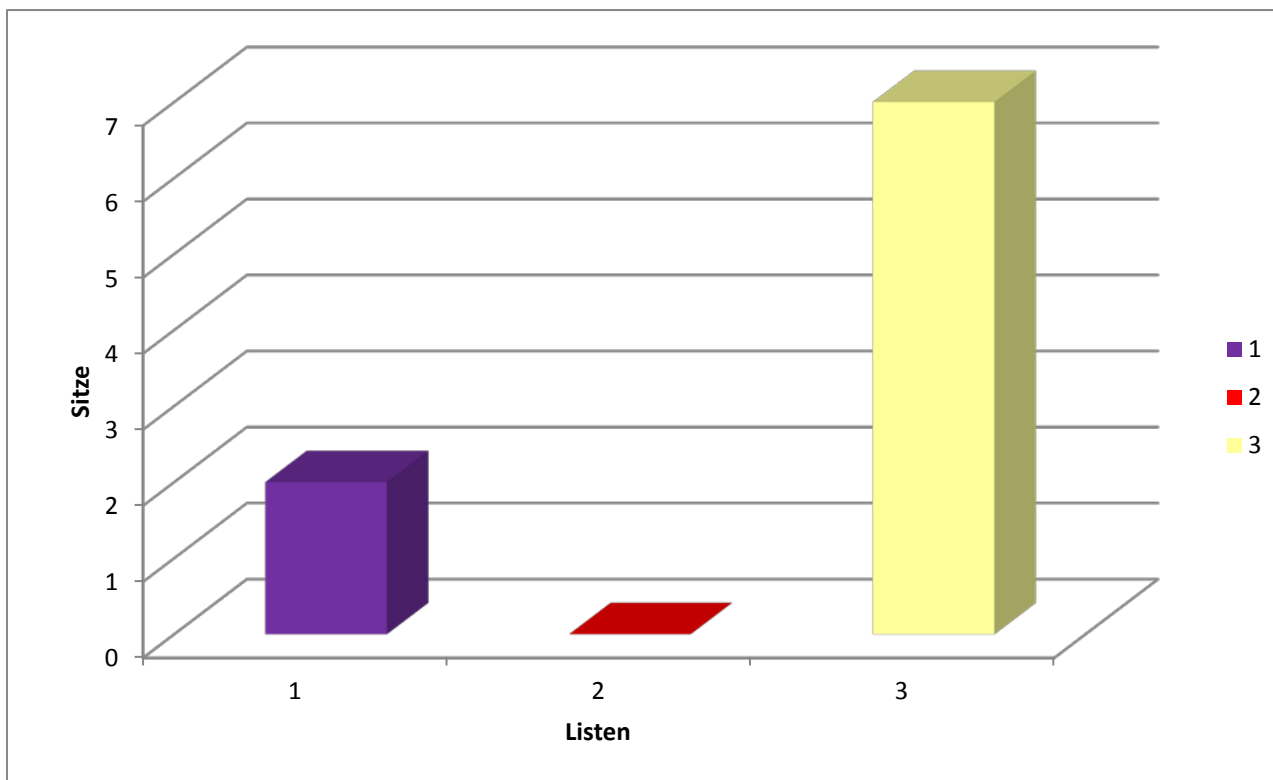

Listennummer	Listenname	Stimmen	Rang	Prozent	Sitze
1	Interessenvertretung L2/L5	122	3	20,23%	2
2	Jusos in Bildung	133	2	22,06%	2
3	Gemeinsam im Lehramt	348	1	57,71%	5

9

Gesamtstimmen: 643
 Davon ungültig: 40
 Mandate: 9

Wahlberechtigte 7048
 Wahlbeteiligung 9,12%

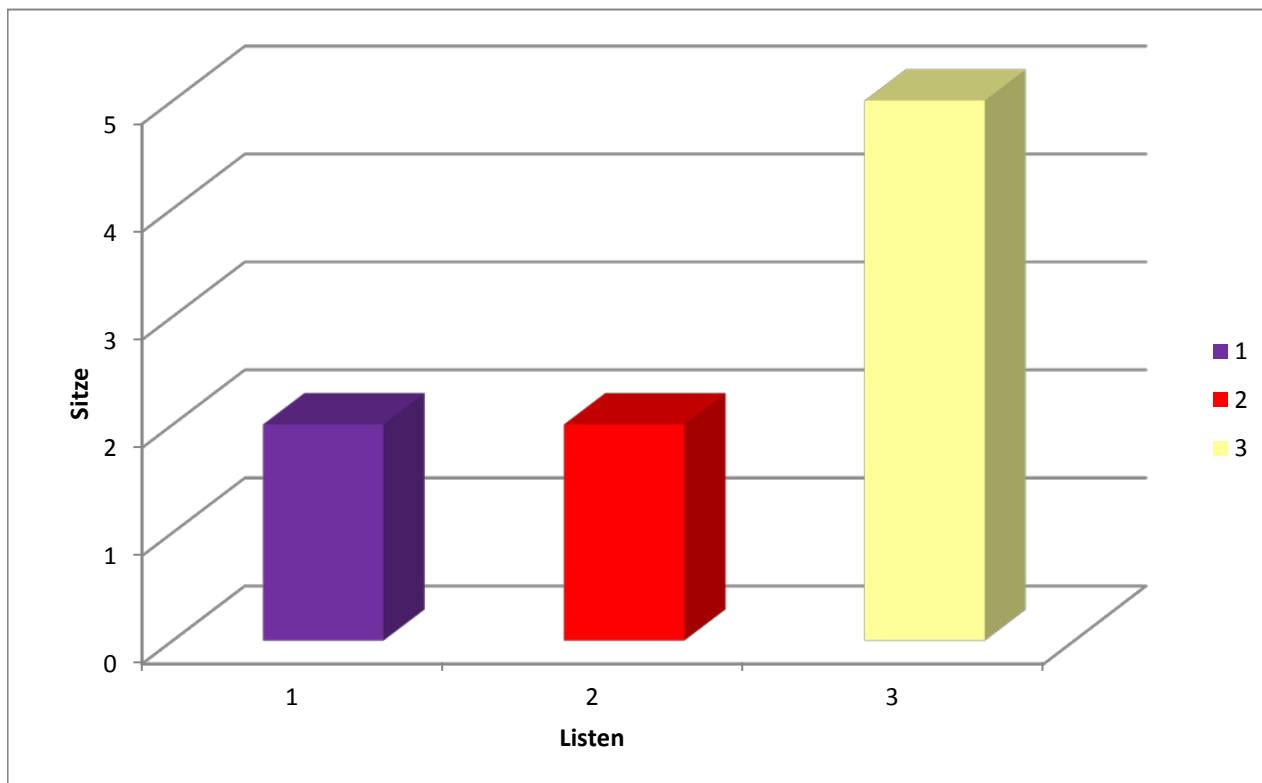

	Interessenvertretung L2/L5	Jusos in Bildung	Gemeinsam im Lehramt	Ungültig		Gesamt
FB 01	0	0	0	0	FB 01	0
FB 02	4	11	2	0	FB 02	17
FB 03	1	0	3	5	FB 03	9
FB 04	12	6	4	2	FB 04	24
FB 05	2	0	3	1	FB 05	6
FB 06	0	0	1	0	FB 06	1
FB 07	0	0	0	0	FB 07	0
FB 08	1	5	13	2	FB 08	21
FB 09	0	3	8	2	FB 09	13
FB 10	2	12	17	0	FB 10	31
FB 11	1	2	3	3	FB 11	9
FB 12	6	5	18	4	FB 12	33
FB 13	0	2	2	4	FB 13	8
FB 14	0	0	2	0	FB 14	2
FB 15	1	4	1	1	FB 15	7
FB 16	0	0	0	0	FB 16	0
FB 00	0	0	0	0	FB 00	0
SUMME	30	50	77	24		181

	Interessenvertretung L2/L5	Jusos in Bildung	Gemeinsam im Lehramt	Ungültig		Gesamt
FB 01	0	0	0	0	FB 01	0
FB 02	4	9	12	3	FB 02	28
FB 03	4	6	8	1	FB 03	19
FB 04	51	11	42	1	FB 04	105
FB 05	3	1	10	0	FB 05	14
FB 06	1	2	5	0	FB 06	8
FB 07	1	1	7	0	FB 07	9
FB 08	2	5	19	1	FB 08	27
FB 09	1	2	11	2	FB 09	16
FB 10	13	24	64	4	FB 10	105
FB 11	1	2	8	0	FB 11	11
FB 12	7	15	67	3	FB 12	92
FB 13	1	1	3	1	FB 13	6
FB 14	0	1	5	0	FB 14	6
FB 15	3	3	10	0	FB 15	16
FB 16	0	0	0	0	FB 16	0
FB 00	0	0	0	0	FB 00	0
SUMME	92	83	271	16		462

<

Ergebnisse Briefwahl + Urnenwahl zum L-Netz 2018

	Interessenvertretung L2/L5	Jusos in Bildung	Gemeinsam im Lehramt	Ungültig		Gesamt
FB 01	0	0	0	0	FB 01	0
FB 02	8	20	14	3	FB 02	45
FB 03	5	6	11	6	FB 03	28
FB 04	63	17	46	3	FB 04	129
FB 05	5	1	13	1	FB 05	20
FB 06	1	2	6	0	FB 06	9
FB 07	1	1	7	0	FB 07	9
FB 08	3	10	32	3	FB 08	48
FB 09	1	5	19	4	FB 09	29
FB 10	15	36	81	4	FB 10	136
FB 11	2	4	11	3	FB 11	20
FB 12	13	20	85	7	FB 12	125
FB 13	1	3	5	5	FB 13	14
FB 14	0	1	7	0	FB 14	8
FB 15	4	7	11	1	FB 15	23
FB 16	0	0	0	0	FB 16	0
FB 00	0	0	0	0	FB 00	0
SUMME	122	133	348	40		643

Wahlbeteiligung bei den Wahlen zum L-Netz 2018

FB	Wahlberechtigte L-Netz	Abgegebene Stimmen	Wahlbeteiligung
0	0	0	-
1	0	0	-
2	406	45	11,08%
3	215	28	13,02%
4	1353	129	9,53%
5	291	20	6,87%
6	98	9	9,18%
7	93	9	9,68%
8	610	48	7,87%
9	248	29	11,69%
10	1736	136	7,83%
11	214	20	9,35%
12	1370	125	9,12%
13	106	14	13,21%
14	124	8	6,45%
15	184	23	12,50%
16	0	0	-
Gesamt:	7048	643	9,12%

Datum: 13.02.2018, Uhrzeit: 18:21